



Núcleo de Inteligência Competitiva

Carne de Frango

JAPÃO

Maio
2022

Exportações do Brasil - Cortes In Natura

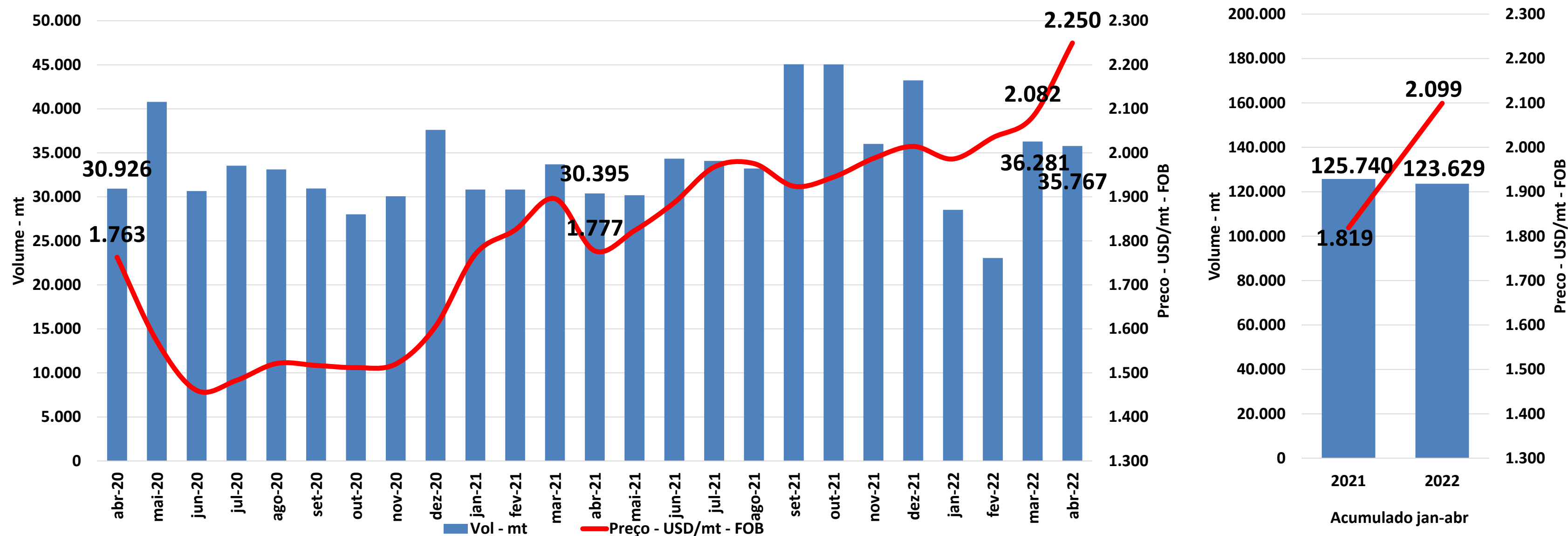

Quadro Comparativo	Volume		Preço		Receita	
	ton	%	USD/ton	%	USD	%
abr-22 x mar-22	↓ -514	-1.4%	↑ 168	8.1%	↑ 4,940	6.5%
abr-22 x abr-21	↑ 5,372	17.7%	↑ 472	26.6%	↑ 26,442	49.0%
jan-abr/22 x jan-abr/21	↓ -2,111	-1.7%	↑ 281	15.4%	↑ 30,846	13.5%

Exportações da Tailândia - Cortes In Natura

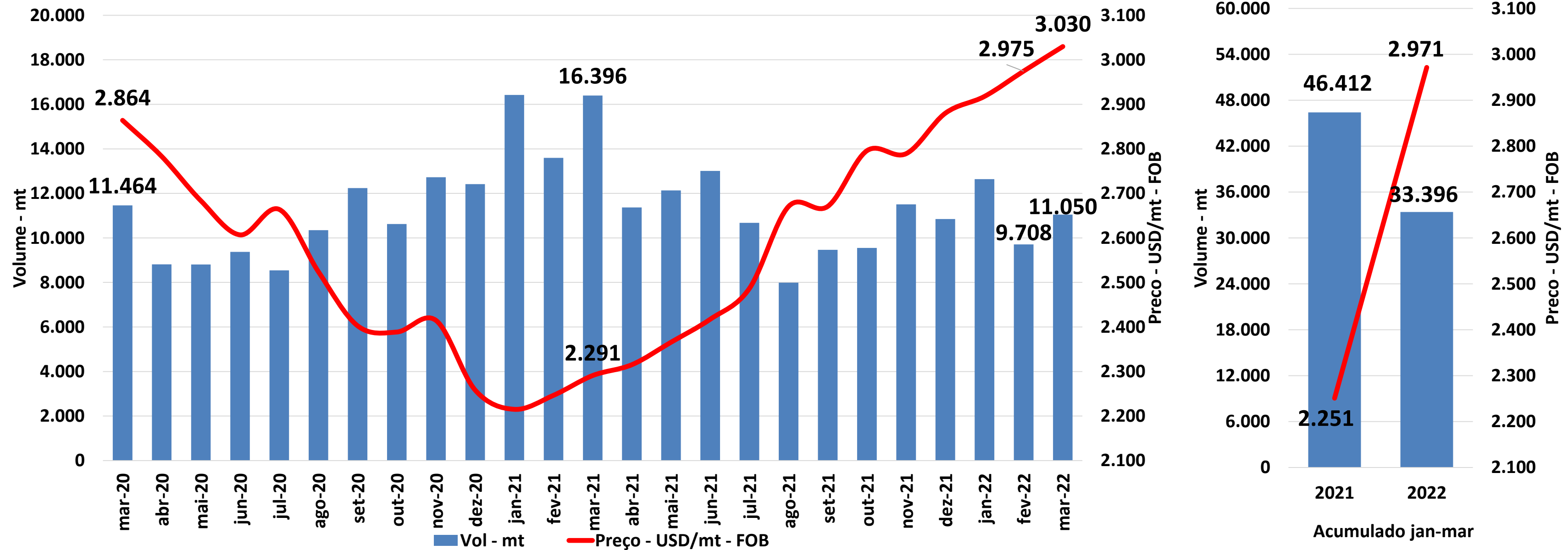

Quadro Comparativo	Volume		Preço		Receita	
	ton	%	USD/ton	%	USD	%
mar-22 x fev-22	↑ 1,342	13.8%	↑ 55	1.9%	↑ 4,601	15.9%
mar-22 x mar-21	↓ -5,346	-32.6%	↑ 739	32.3%	↓ -4,084	-10.9%
jan-mar/22 x jan-mar/21	↓ -13,016	-28.0%	↑ 720	32.0%	↓ -5,243	-5.0%

Exportações da Tailândia - Processados

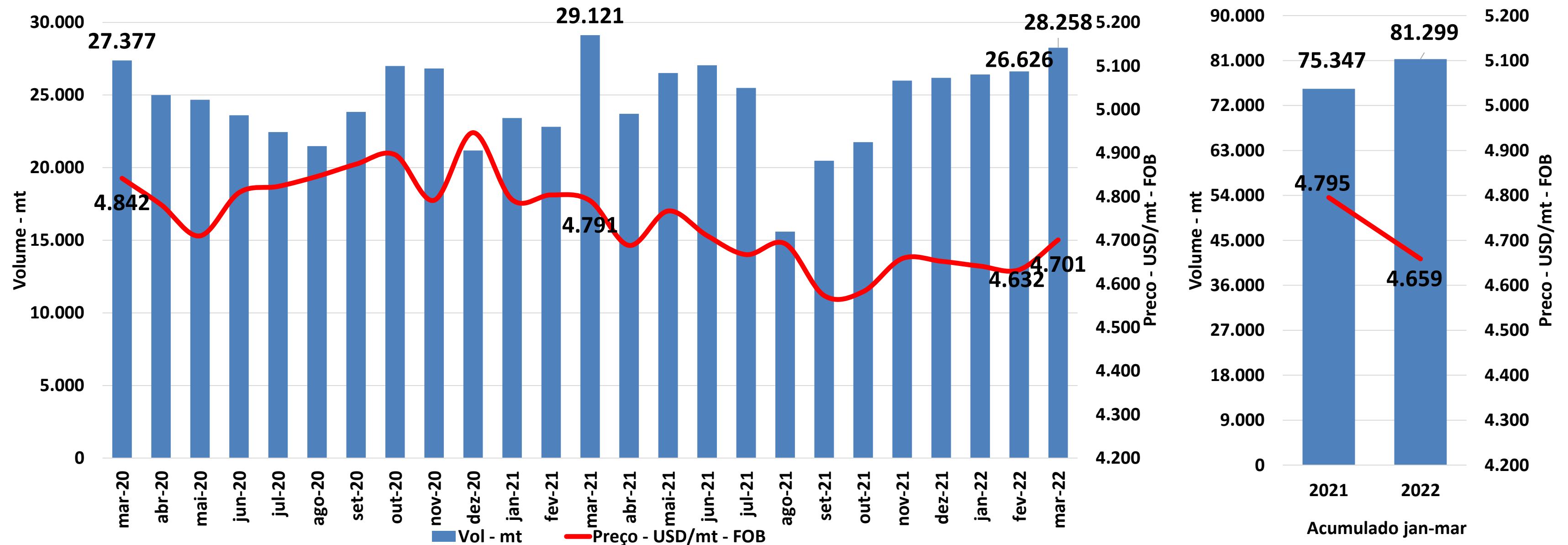

Quadro Comparativo	Volume		Preço		Receita	
	ton	%	USD/ton	%	USD	%
mar-22 x fev-22	↑ 1,632	6.1%	↑ 69	1.5%	↑ 9,494	7.7%
mar-22 x mar-21	↓ -863	-3.0%	↓ -90	-1.9%	↓ -6,677	-4.8%
jan-mar/22 x jan-mar/21	↑ 5,952	7.9%	↓ -137	-2.9%	↑ 17,429	4.8%

JAPÃO - PRODUÇÃO E CONSUMO - Vol - mt

In Natura	Produção Doméstica	Consumo		
		Domestico	Importado	Total
Mar-20	139,107	137,766	45,299	183,065
Apr-20	142,365	146,284	41,532	187,816
May-20	137,254	143,351	32,356	175,707
Jun-20	139,587	142,140	46,682	188,822
Jul-20	139,394	128,424	63,185	191,609
Aug-20	129,026	130,569	41,787	172,356
Sep-20	133,017	133,220	42,191	175,411
Oct-20	145,631	146,601	52,192	198,793
Nov-20	139,264	139,644	48,176	187,820
Dec-20	152,225	151,812	49,733	201,545
Jan-21	132,289	132,616	43,663	176,279
Feb-21	131,134	130,132	45,339	175,471
Mar-21	140,799	139,533	50,299	189,832
Apr-21	139,841	136,965	55,423	192,388
May-21	137,646	136,543	46,577	183,120
Jun-21	138,019	136,659	50,491	187,150
Jul-21	137,138	136,718	52,748	189,466
Aug-21	130,939	130,612	49,225	179,837
Sep-21	136,605	137,698	49,050	186,748
Oct-21	145,516	144,620	50,588	195,208
Nov-21	146,726	147,839	51,309	199,148
Dec-21	156,924	154,999	60,922	215,921
Jan-22	137,166	137,555	44,992	182,547
Feb-22	135,353	136,544	43,511	180,055
Mar-22	143,478	144,886	49,247	194,133
Mar/22 x Mar/21	2,679 3.2%	5,353 4.9%	-1,052 -4.0%	4,301 2.6%
Mar/22 x Fev/22	8,125 6.0%	8,342 6.1%	5,736 13.2%	14,078 7.8%
Jan/22-Mar/22 x Jan/21-Mar/21	11,775 2.9%	16,704 4.2%	-1,551 -1.1%	15,153 2.8%

Produção:

Apesar de positivo, a produção de frango que teve no primeiro trimestre de 2022 crescimento de 2,9% em relação a 2021, foi apenas suficiente para igualar o desempenho obtido no primeiro trimestre de 2020, período pré-covid.

Agora, considerando-se as adversidades sanitárias bem como de custo produtivo não é esperado que o nível de produção continue avançando.

Consumo:

Privilegiando o consumo da produção local em detrimento do importado, o consumo total cresceu no primeiro trimestre 2,8% acima de 2021.

Ainda que o consumo de importado tenha reduzido em 1,1% no mesmo período para cerca de 46.000mt mensais, espera-se que para o segundo trimestre retorne para o nível de 50.000mt mensal.

JAPÃO - EVOLUÇÃO DO ESTOQUE de PRODUTO IN NATURA - Vol mt

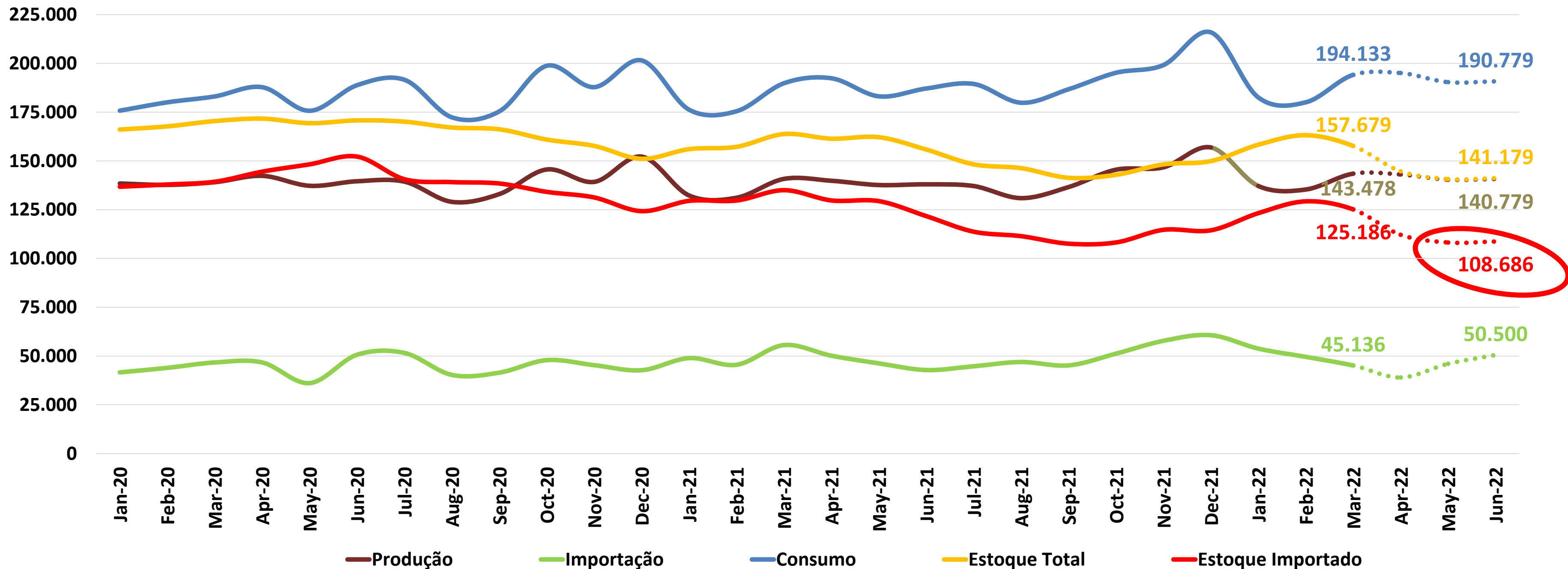

Cenário de médio prazo se mantém inalterado com tendencia de estoque em queda para final de Junho, considerando ainda:

A oferta de produto local manter o crescimento de 2% sobre 2021 e a oferta de importado retorne para casa de 50.000mt mensais.

O consumo de produto local seja igual a produção e de produto importado igual ao mesmo período de 2021 de 50.700mt/mês.

Teríamos uma redução no estoque total para próximo de 140.000mte de produto importado para próximo de 110.000mt

Evolução do Preço

Evolução Mensal de Preços - Local Market - Yen/Kg

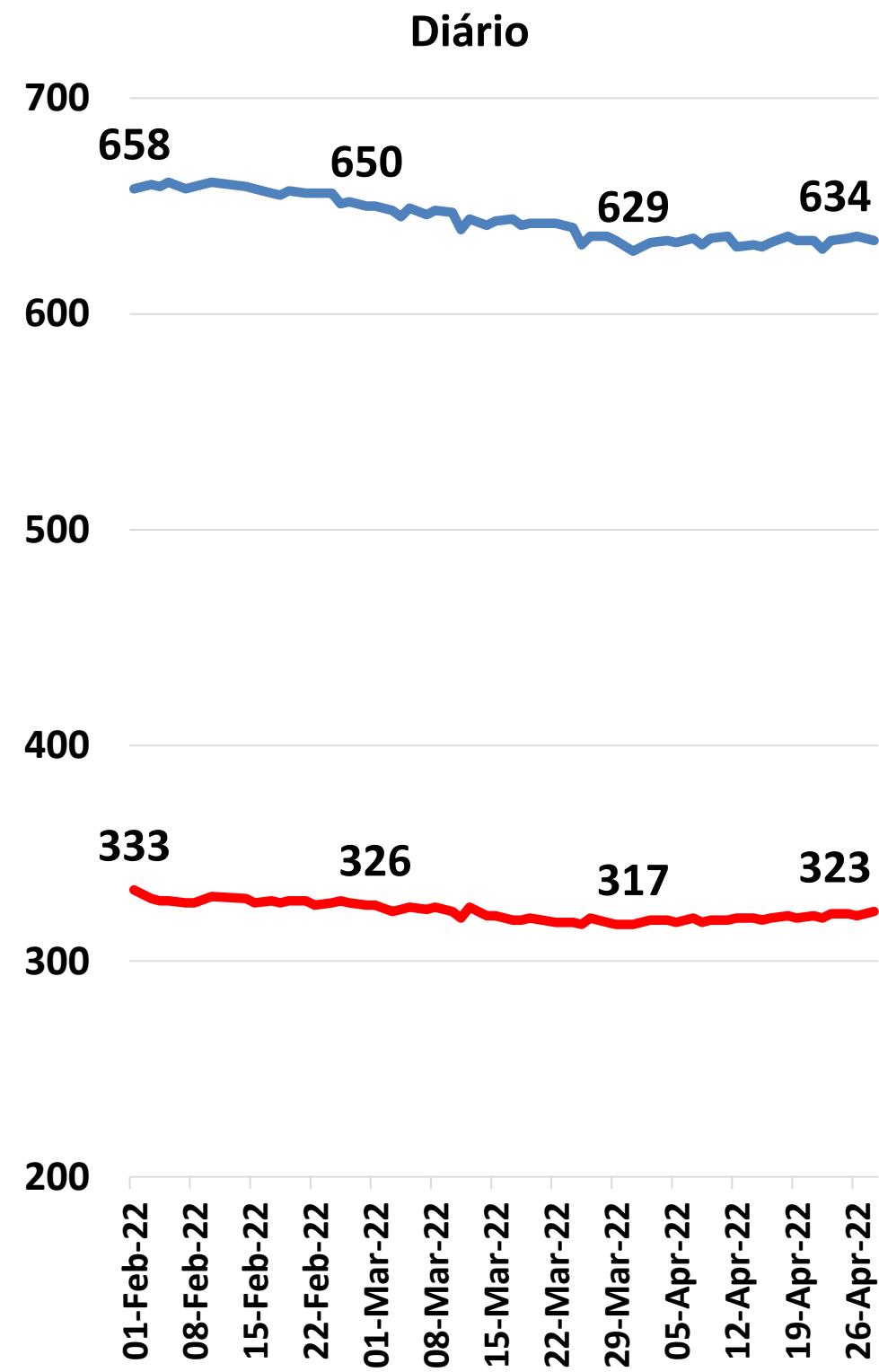
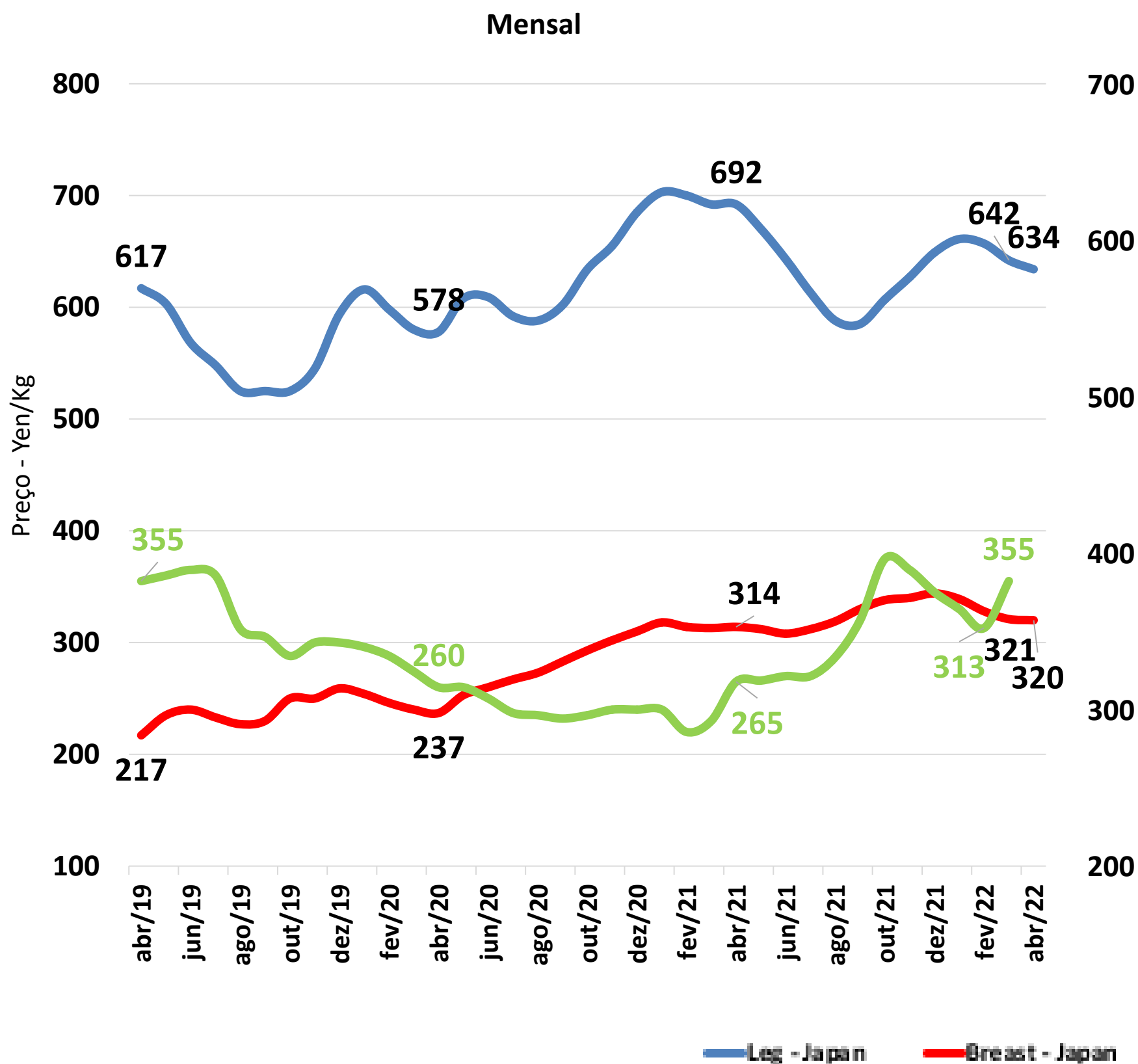

Com preço médio de ¥634/Kg em Abril, a Perna local volta a cair na média mensal. Ainda que tenha chegado na mínima de ¥630/Kg na ultima semana começou a recuperar ficando na média de ¥635/Kg.

O peito de frango ficou estável caindo apenas ¥1/Kg na média mensal ficando em ¥320/Kg, recuperando também no final do mês fechando a ¥320/Kg.

A perna brasileira recuperou forte para ¥355/Kg em Mar, pode manter a tendência de alta.

JAPÃO - Produção/Importação/Consumo/Estoque

In Natura	Estoque Inicial	Produção Doméstica	Importação				Produção + Importação	Consumo			Estoque Final Estimado		
			Brasil	Tailândia	Outros	Total		Domestico	Importado	Total	Domestico	Importado	Total Stock
Mar-20	167,713	139,107	33,848	11,428	1,419	46,696	185,803	137,766	45,299	183,065	31,121	139,330	170,451
Apr-20	170,451	142,365	35,058	10,434	1,216	46,708	189,073	146,284	41,532	187,816	27,202	144,507	171,709
May-20	171,709	137,254	25,998	8,685	1,426	36,109	173,363	143,351	32,356	175,707	21,105	148,260	169,365
Jun-20	169,365	139,587	39,689	9,231	1,733	50,653	190,240	142,140	46,682	188,822	18,552	152,231	170,783
Jul-20	170,783	139,394	40,558	9,649	1,371	51,578	190,972	128,424	63,185	191,609	29,522	140,624	170,146
Aug-20	170,146	129,026	31,074	8,481	759	40,314	169,340	130,569	41,787	172,356	27,979	139,151	167,130
Sep-20	167,130	133,017	30,969	9,627	885	41,481	174,498	133,220	42,191	175,411	27,776	138,441	166,217
Oct-20	166,217	145,631	34,752	12,232	914	47,898	193,529	146,601	52,192	198,793	26,806	134,147	160,953
Nov-20	160,953	139,264	33,234	10,601	1,475	45,310	184,574	139,644	48,176	187,820	26,426	131,281	157,707
Dec-20	157,707	152,225	29,175	12,477	1,063	42,715	194,940	151,812	49,733	201,545	26,839	124,263	151,102
Jan-21	151,102	132,289	35,440	12,147	1,350	48,937	181,226	132,616	43,663	176,279	26,512	129,537	156,049
Feb-21	156,049	131,134	30,817	13,347	1,352	45,515	176,649	130,132	45,339	175,471	27,514	129,713	157,227
Mar-21	157,227	140,799	37,851	16,476	1,278	55,605	196,404	139,533	50,299	189,832	28,780	135,019	163,799
Apr-21	163,799	139,841	33,260	15,194	1,703	50,157	189,998	136,965	55,423	192,388	31,656	129,753	161,409
May-21	161,409	137,646	33,355	11,346	1,529	46,231	183,877	136,543	46,577	183,120	32,759	129,406	162,165
Jun-21	162,165	138,019	30,012	11,456	1,344	42,812	180,831	136,659	50,491	187,150	34,119	121,727	155,846
Jul-21	155,846	137,138	29,781	13,135	1,833	44,750	181,888	136,718	52,748	189,466	34,539	113,729	148,268
Aug-21	148,268	130,939	33,341	11,804	1,791	46,936	177,875	130,612	49,225	179,837	34,866	111,440	146,306
Sep-21	146,306	136,605	35,529	8,383	1,284	45,196	181,801	137,698	49,050	186,748	33,773	107,586	141,359
Oct-21	141,359	145,516	40,482	9,006	1,728	51,216	196,732	144,620	50,588	195,208	34,669	108,214	142,883
Nov-21	142,883	146,726	45,943	9,848	2,001	57,792	204,518	147,839	51,309	199,148	33,556	114,696	148,252
Dec-21	148,252	156,924	47,428	11,450	1,792	60,670	217,594	154,999	60,922	215,921	35,481	114,444	149,925
Jan-22	149,925	137,166	41,279	10,866	1,640	53,784	190,950	137,555	44,992	182,547	35,092	123,236	158,328
Feb-22	158,328	135,353	37,435	11,236	902	49,572	184,925	136,544	43,511	180,055	33,901	129,298	163,199
Mar-22	163,199	143,478	32,611	11,619	906	45,136	188,614	144,886	49,247	194,133	32,493	125,186	157,679
Mar/22 x Mar/21	5,972 1.5%	2,679 3.2%	-5,240 21.5%	-4,857 -15.8%	-372 -33.3%	-10,469 8.9%	-7,790 4.7%	5,353 4.9%	-1,052 -4.0%	4,301 2.6%	3,713 23.2%	-9,832 -0.3%	-6,119 3.8%
Mar/22 x Fev/22	4,870 3.1%	8,125 6.0%	-4,824 -12.9%	383 3.4%	4 0.5%	-4,437 -9.0%	3,688 2.0%	8,342 6.1%	5,736 13.2%	14,078 7.8%	-1,408 -4.2%	-4,111 -3.2%	-5,519 -3.4%
Jan/22-Mar/22 x Jan/21-Mar/21		11,775 2.9%	7,217 6.9%	-8,250 -19.7%	-532 -13.4%	-1,565 -1.0%	10,210 1.8%	16,704 4.2%	-1,551 -1.1%	15,153 2.8%			



ASSOCIAÇÃO
BRASILEIRA
DE PROTEÍNA
ANIMAL

<http://abpa-br.com.br/>

abpa@abpa-br.org

Siga a ABPA nas redes sociais!



[instagram.com/abpabr](https://www.instagram.com/abpabr)



twitter.com/abpabr



[fb.com/abpabr](https://www.facebook.com/abpabr)



[linkedin.com/company/abpa](https://www.linkedin.com/company/abpa)