



Núcleo de Inteligência Competitiva

Carne de Frango

CHINA

JUNHO

2022

SUÍNO VIVO E FRANGO DESACELERAM, MAS MANTEM-SE NO POSITIVO

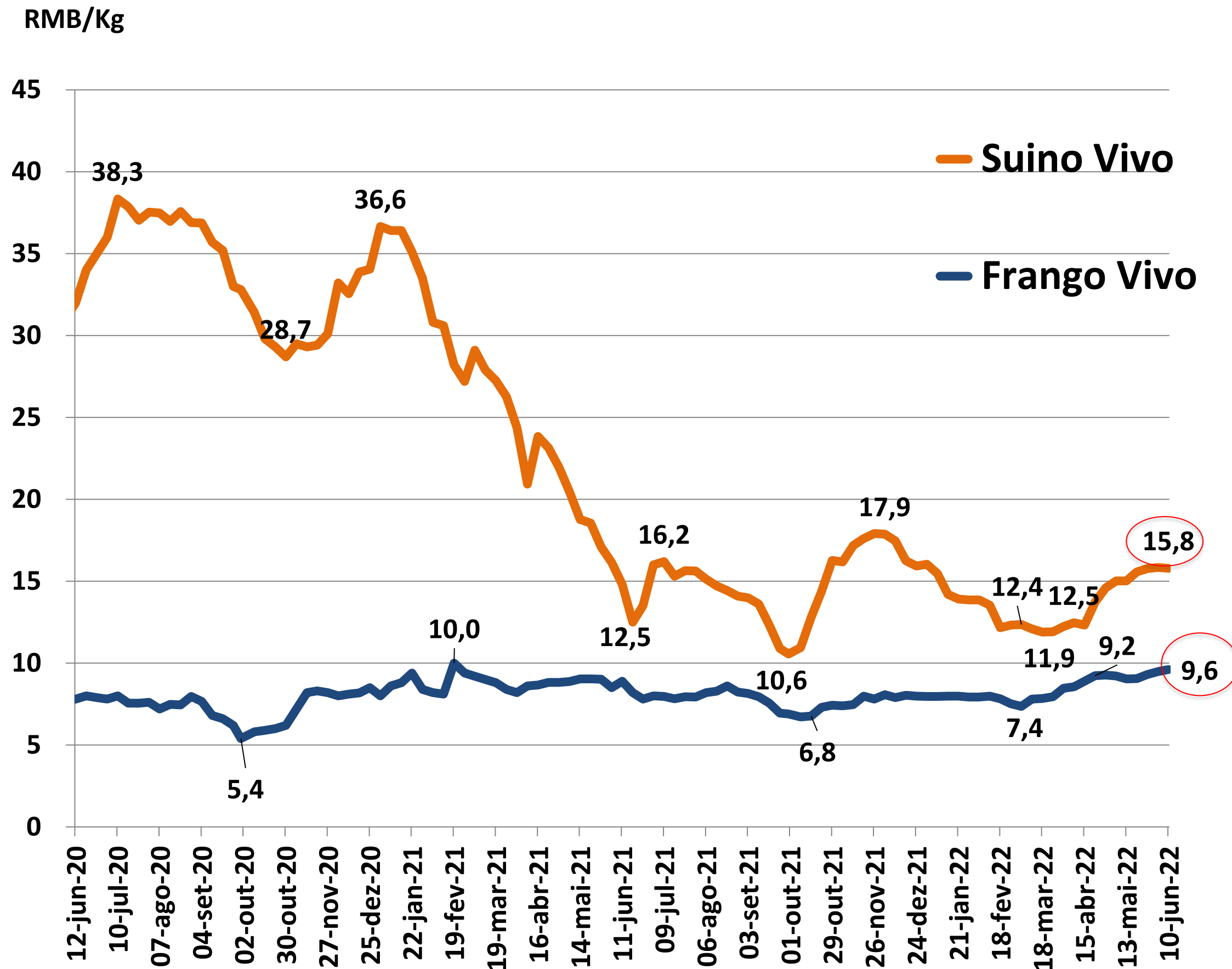

- Em Mai/22, o suíno vivo diminui o ritmo de reação e permanece em torno de RMB 15-16/kg sustentado pelo aumento dos custos
- Do mesmo modo, o frango vivo também se mantém entre RMB 9-10/kg, necessitando uma demanda mais firme para reagir mais forte.

Indicador	11-May-22	10-Jun-22	Variação	
	RMB/KG	RMB/KG	RMB/KG	%VAR
Live Pork	15.4	15.8	▲	0.39 3%
Live Chicken	9.1	9.6	▲	0.56 6%

A CADEIA MANTEM OTIMISMO NO CURTO E CAUTELA NO LONGO PRAZO

(PINTAINHA X FRANGO VIVO X FRANGO PROCESSADO (ABR/22))

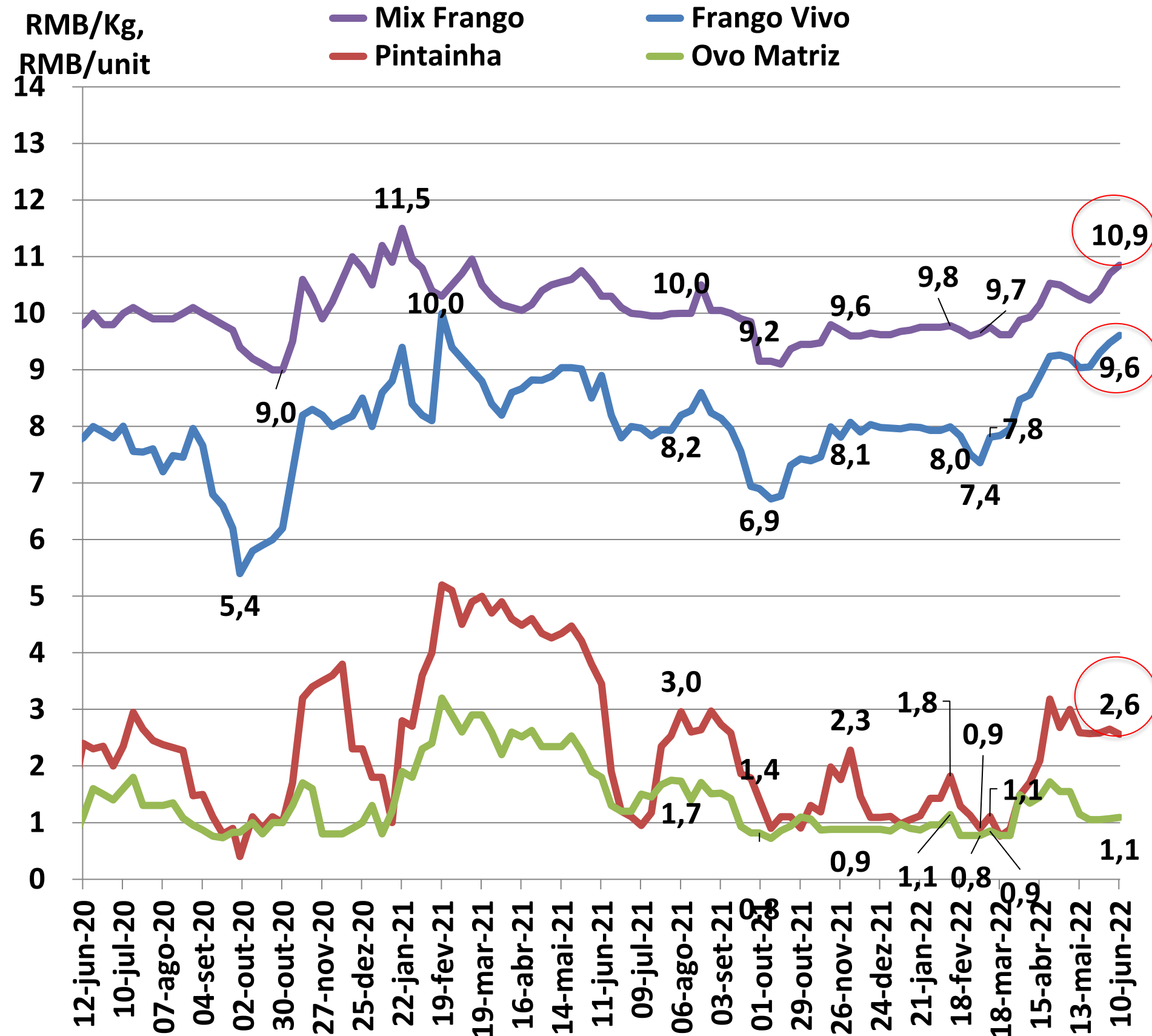

1. O preço do MIX do Frango local em Mai/22 segue subindo de RMB 10,40/Kg para RMB 10,85/kg.
2. O frango vivo também sobe de RMB 9,20/kg a RMB 9,60/kg.
3. No entanto, a pintainha recua com cautela para o alojamento de RMB 3,0/cab para RMB 2,5/cab durante Mai/22.
4. Do mesmo modo, o preço do ovo matriz também recua de RMB 1,5/unid. para RMB 1,1/unid.

Indicador	6-May-22	10-Jun-22		Variacao	WKY
	RMB/KG	RMB/KG		%VAR	
frango vivo	9.21	9.61	▲	4%	
pintainha	3.00	2.56	▼	-15%	
ovo matriz	1.55	1.09	▼	-30%	
mix frango local	10.40	10.85	▲	4%	

BRASIL EXPORTAÇÕES DE FRANGO PARA CHINA

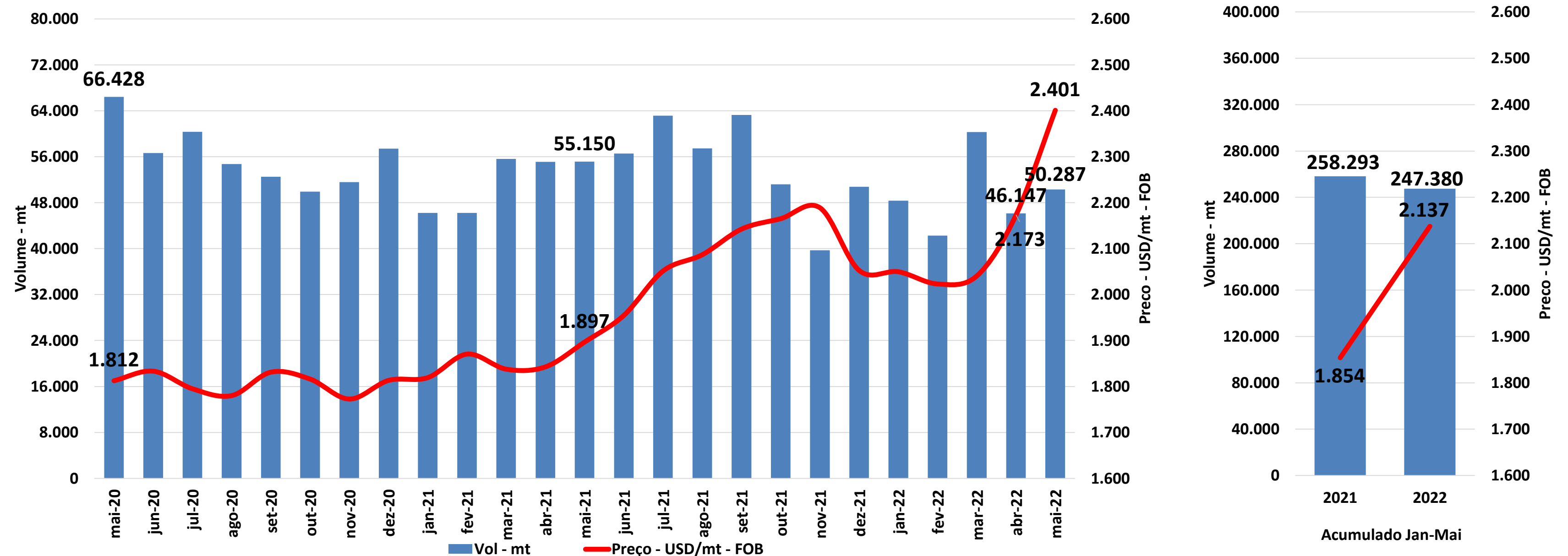

Quadro Comparativo	Volume		Preço		Receita	
	ton	%	USD/ton	%	USD	%
mai-22 x abr-22	↑ 4.139	9,0%	↑ 228	10,5%	↑ 20.438	20,4%
mai-22 x mai-21	↓ -4.863	-8,8%	↑ 504	26,6%	↑ 16.135	15,4%
jan-mai/22 x jan-mai/21	↓ -10.913	-4,2%	↑ 284	15,3%	↑ 49.910	10,4%

ESTADOS UNIDOS - EXPORTAÇÃO DE FRANGO PARA CHINA

USA - Exportações por Família - Vol - mt

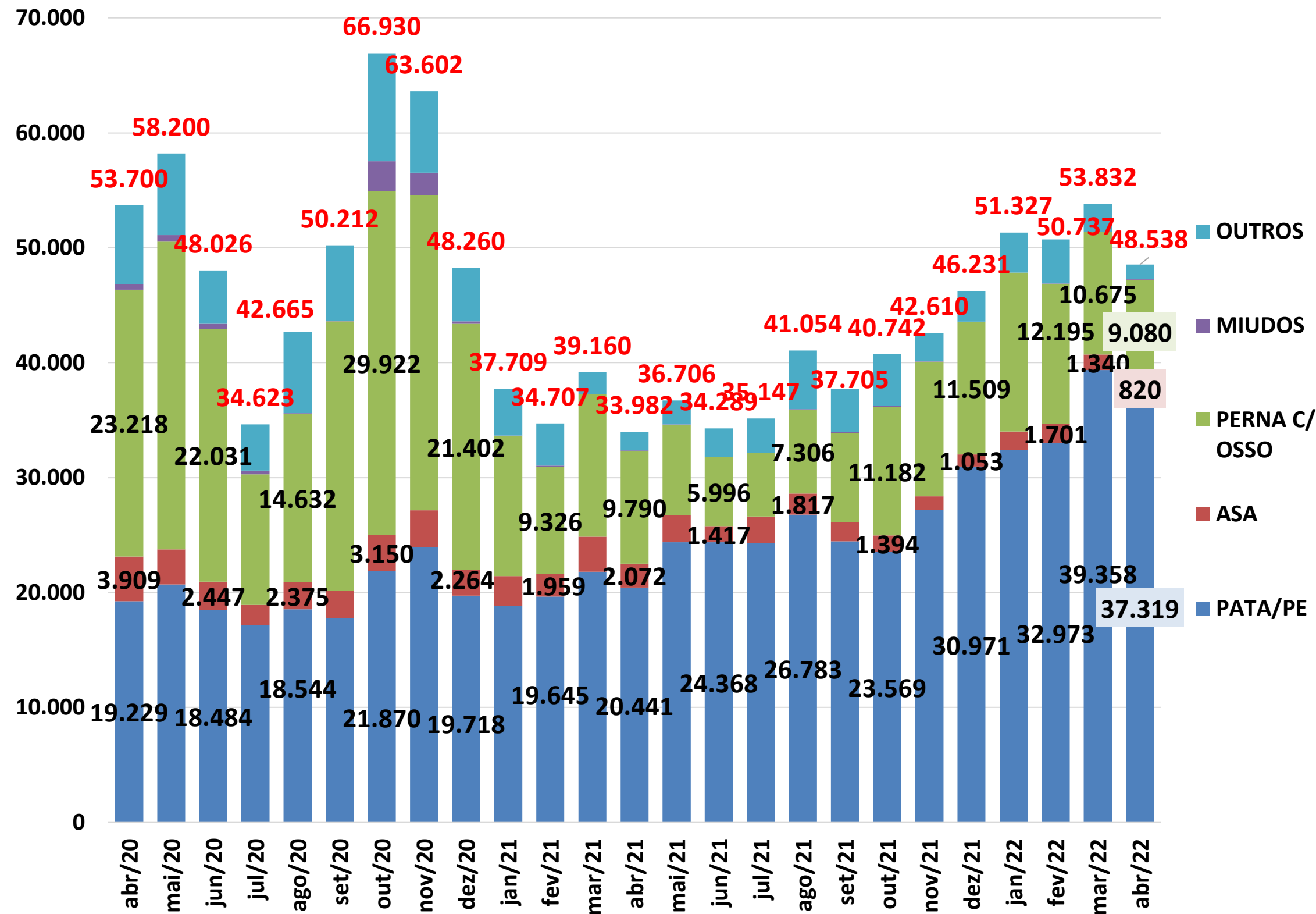

Os Estados Unidos voltam a reduzir as exportações de frango para China com impacto em todas as famílias de produtos.

Os Pés e Patas, após 5 meses de altas consecutivas reduziram o volume, apesar do volume de 37.319mt ser elevado quando comparado ao histórico.

As pernas que vinham por 6 meses consecutivos acima das 10.000mt, fecharam abaixo deste nível com 9.080mt.

Para as Asas não foi diferente, pela primeira vez da série histórica fechando abaixo de 1.000mt, com apenas 820mt embarcadas.

ESTADOS UNIDOS - EXPORTAÇÃO FRANGO CORTES

Ckn Feet and Paw

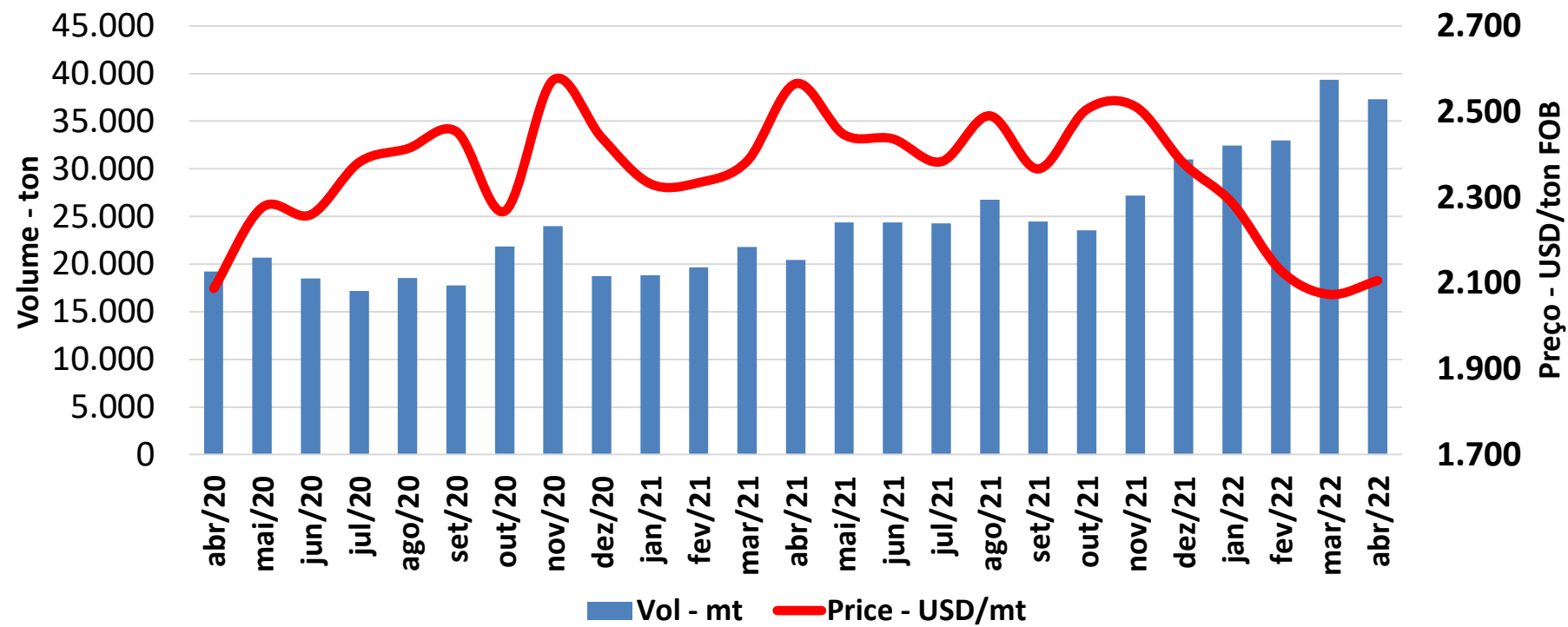

Ckn Leg

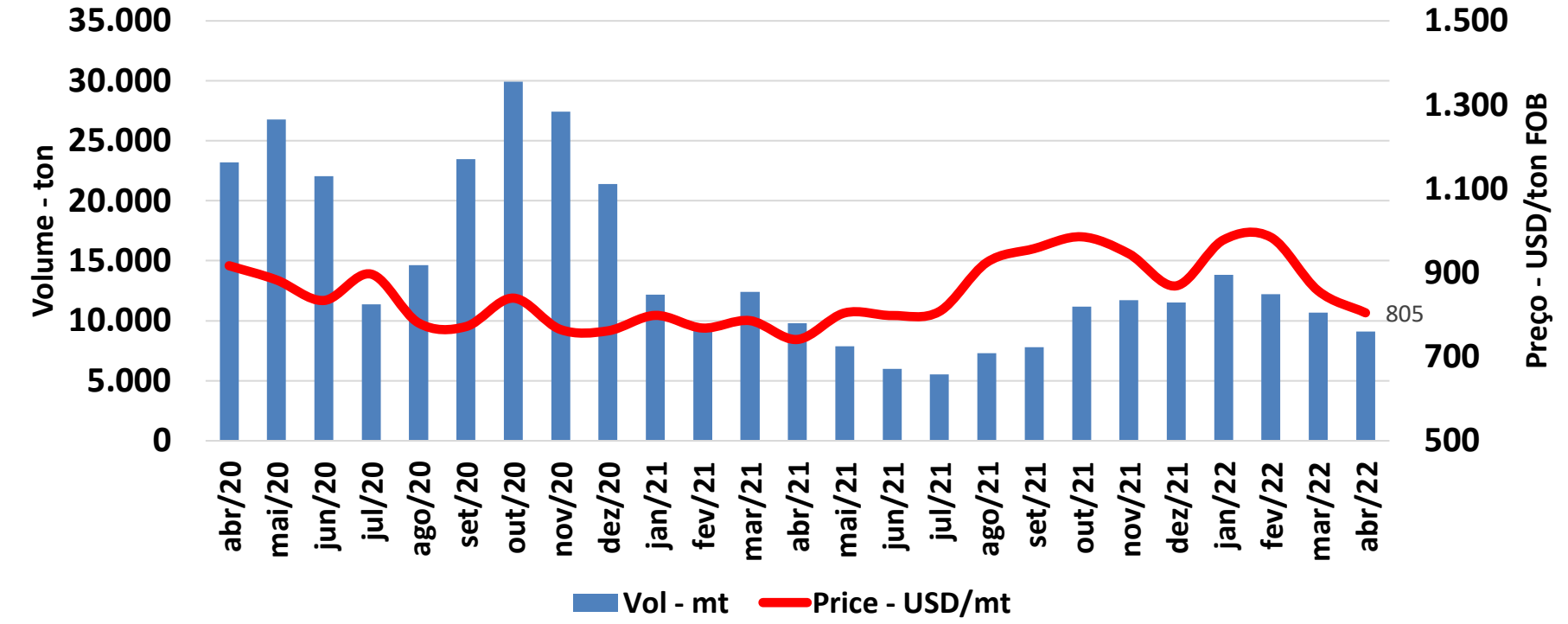

Ckn Wings

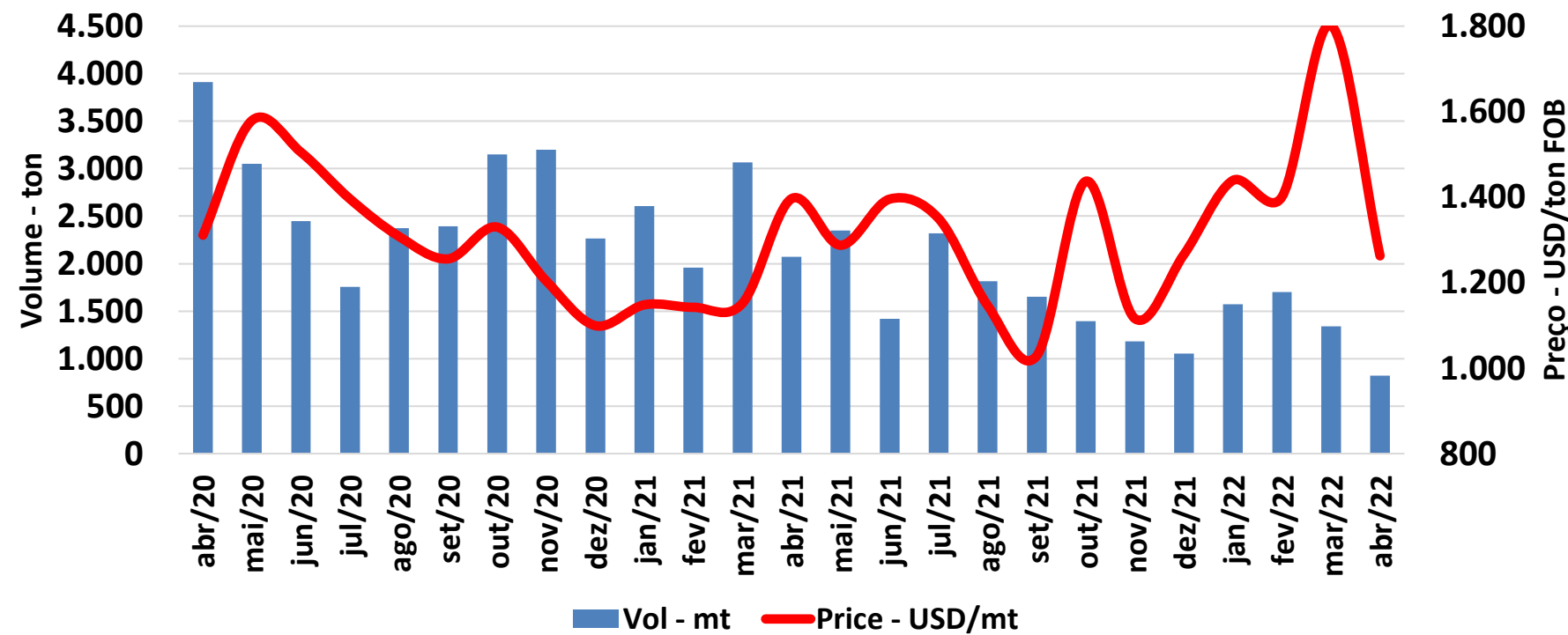

Ckn Other

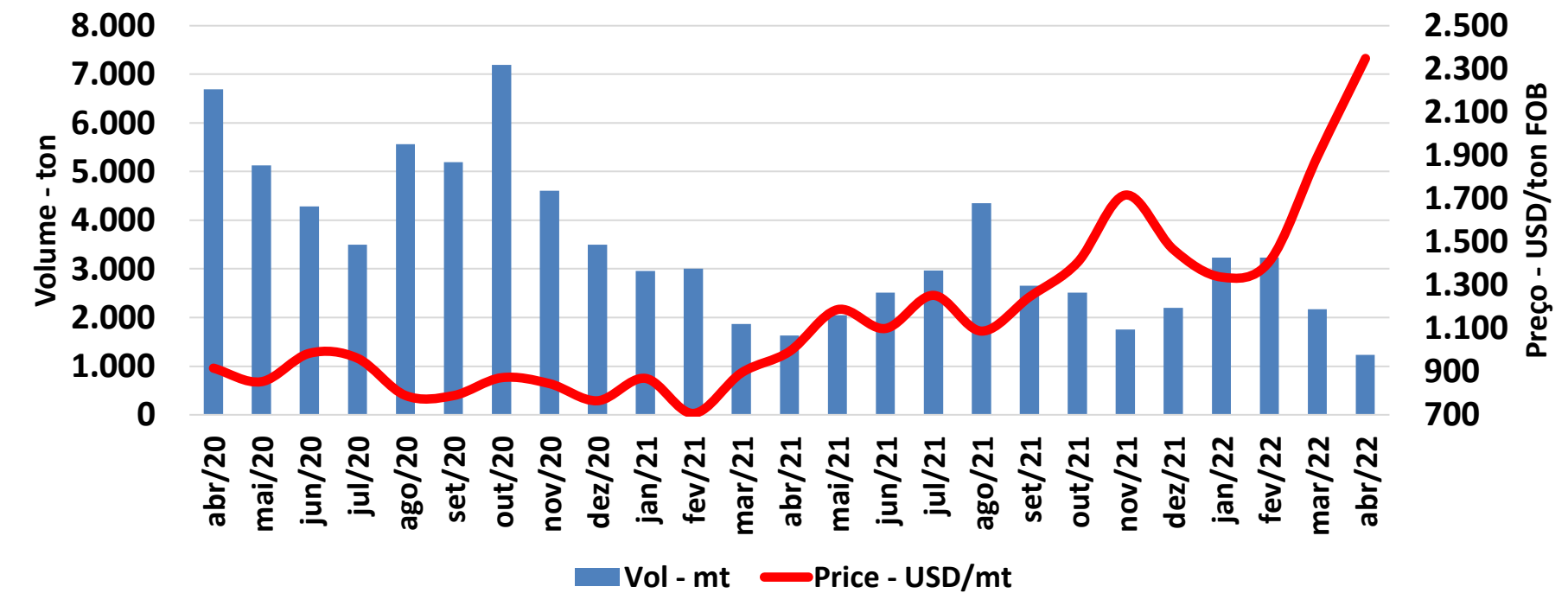

USA ESTOQUES - Dark Meat

Evolução do Estoque x Exportações de Perna

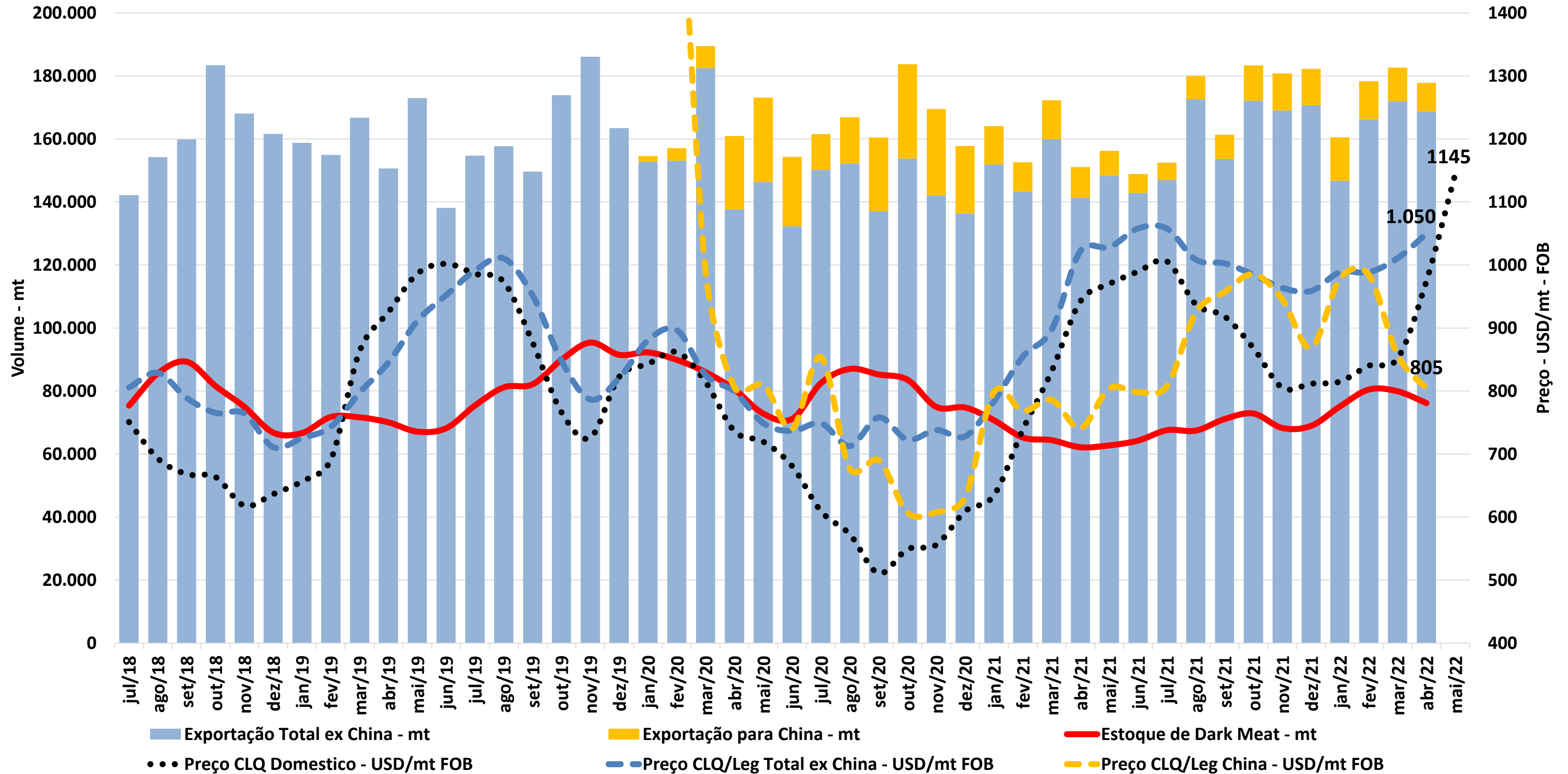

CHINA - IMPORTAÇÕES DE FRANGO

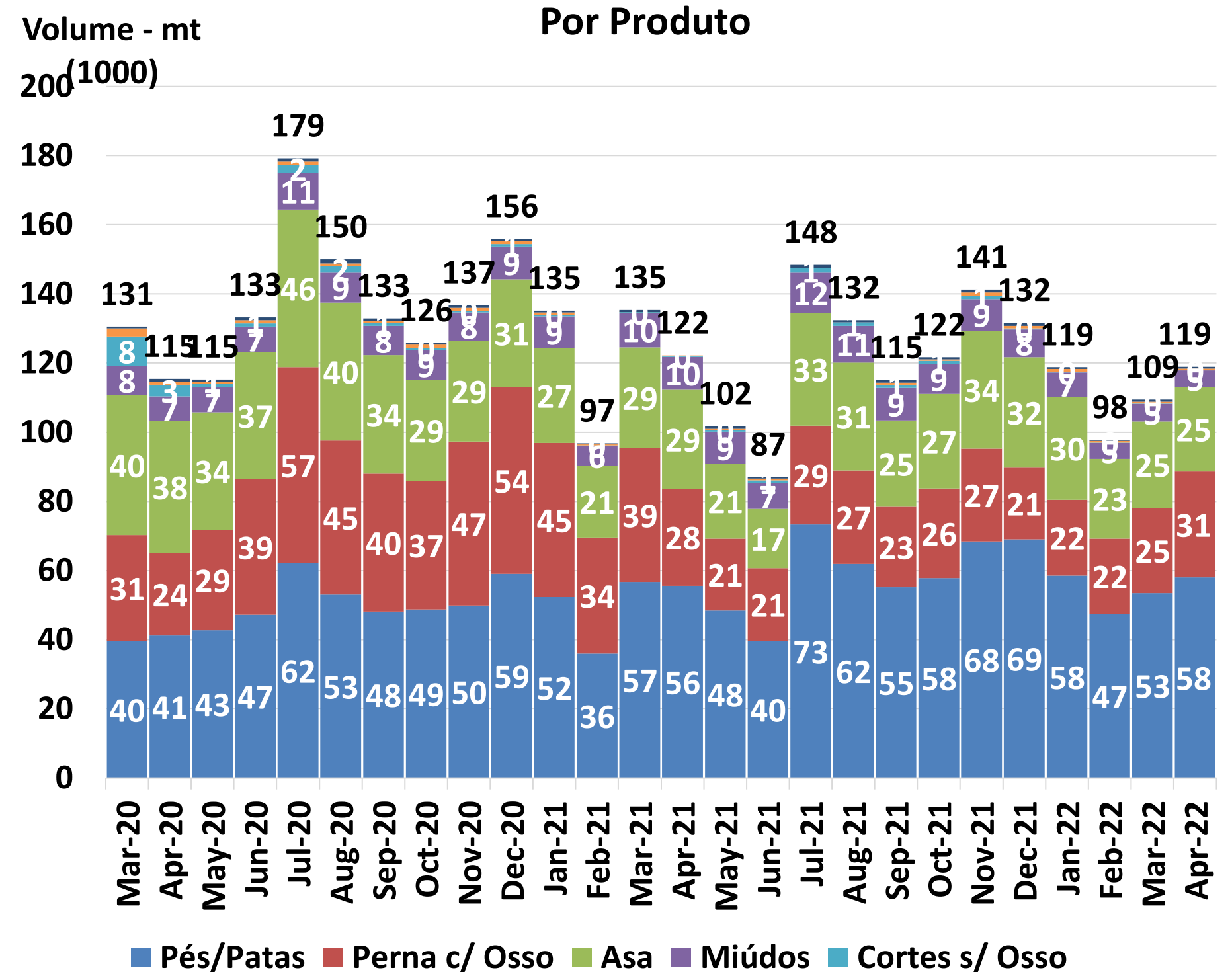
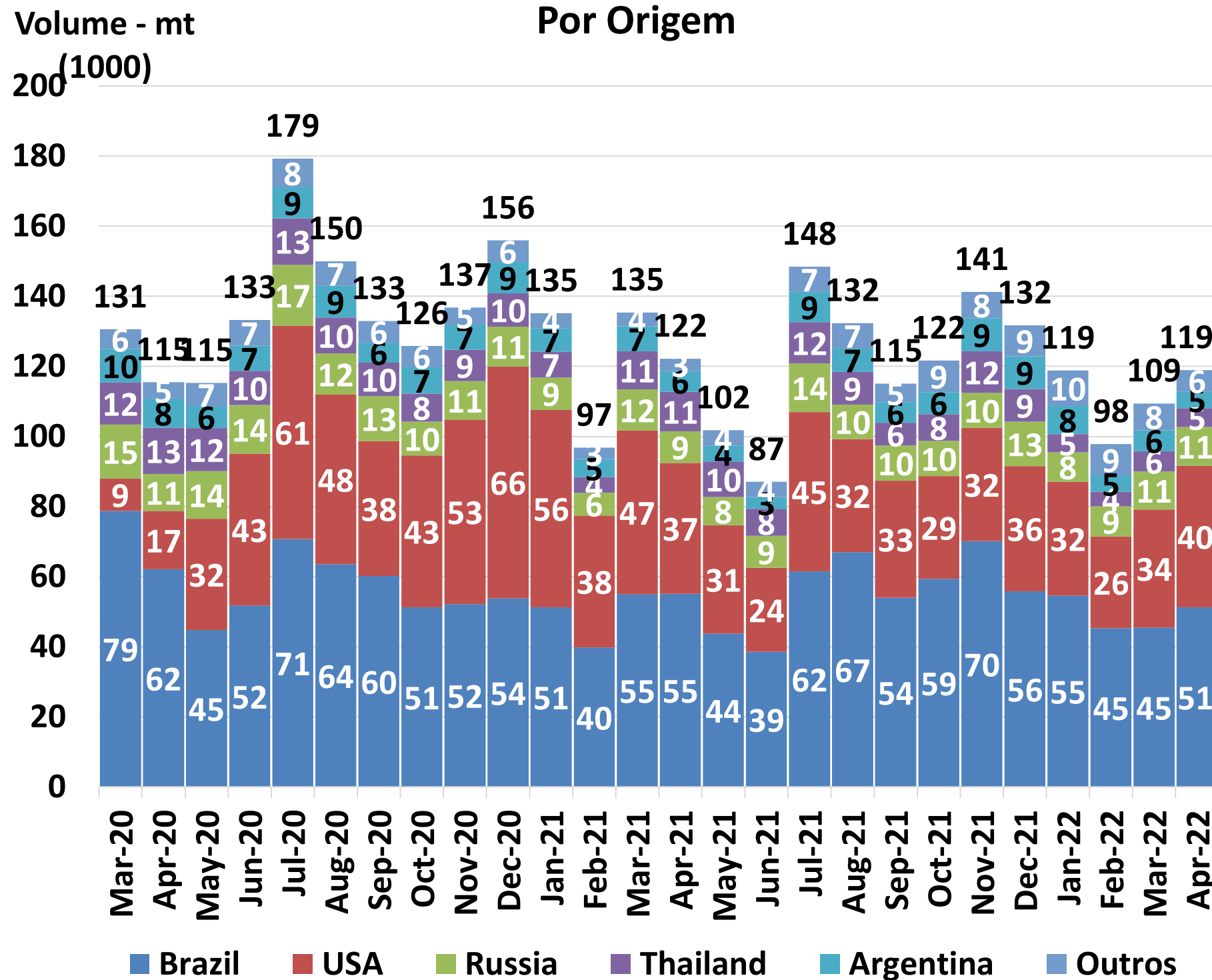

Em Abr/22 as importações seguem reagindo a partir do fundo alcançado em Fev/22 e aumentam 10.000mt comparado com Mar/22. Com destaque para:

Brasil: +6.000mt, USA: +6.000mt, Rússia: +2.000mt, Tailândia : estável, Argentina: -1.000mt, Outros: -1.000mt

Pés/Patas: +5.000mt, Perna com Osso: +6.000mt, Asa: estável, Miúdo: estável, Cortes sem Osso: estável

CHINA - IMPORTAÇÕES DE FRANGO

Importação de Frango - Pata/Pé

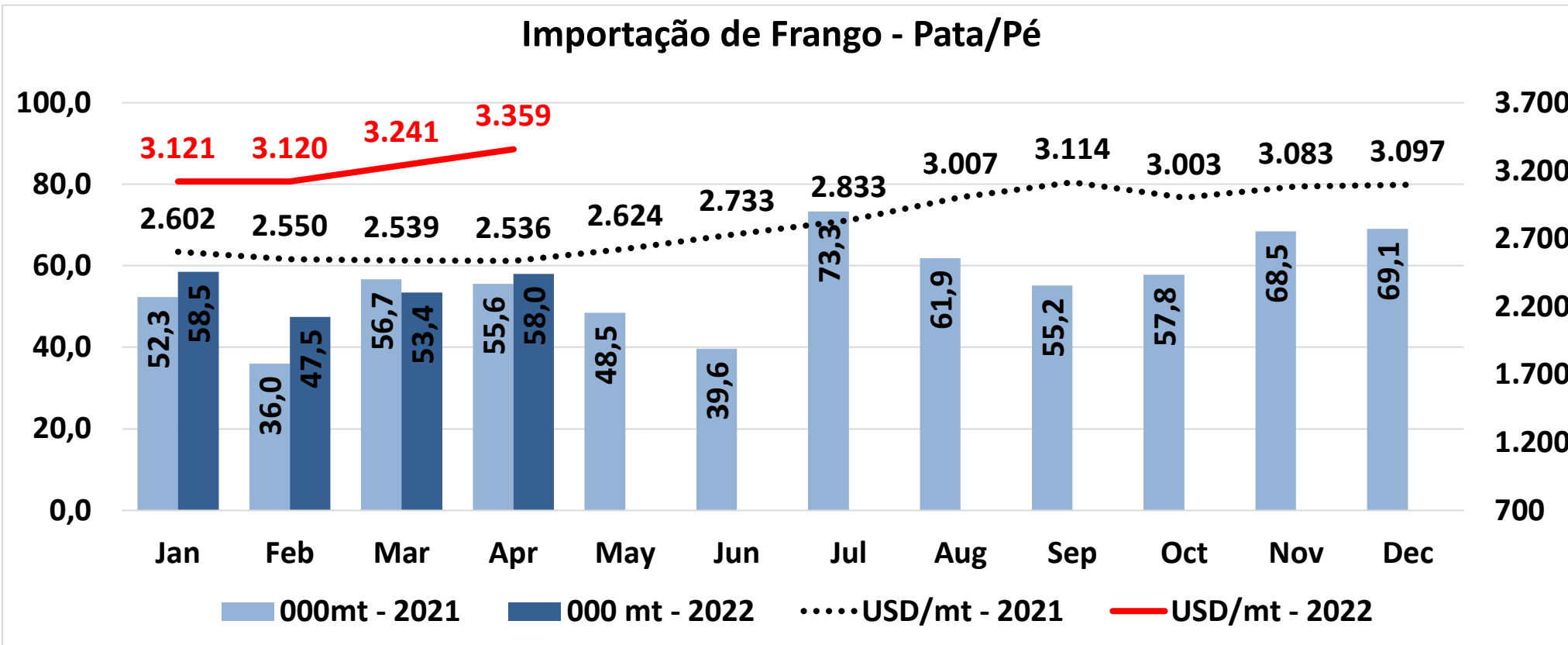

Em Abr/22, o pé/pata sobe USD 118/mt até a USD 3.359/mt. (cerca de USD 823/mt acima que o preço médio de Abr/21).

O volume reage cerca de 4.600mt acima de Mar/22 , mas ainda está cerca de 2.400mt abaixo de Abr/21.

Importação de Frango - Perna com Osso

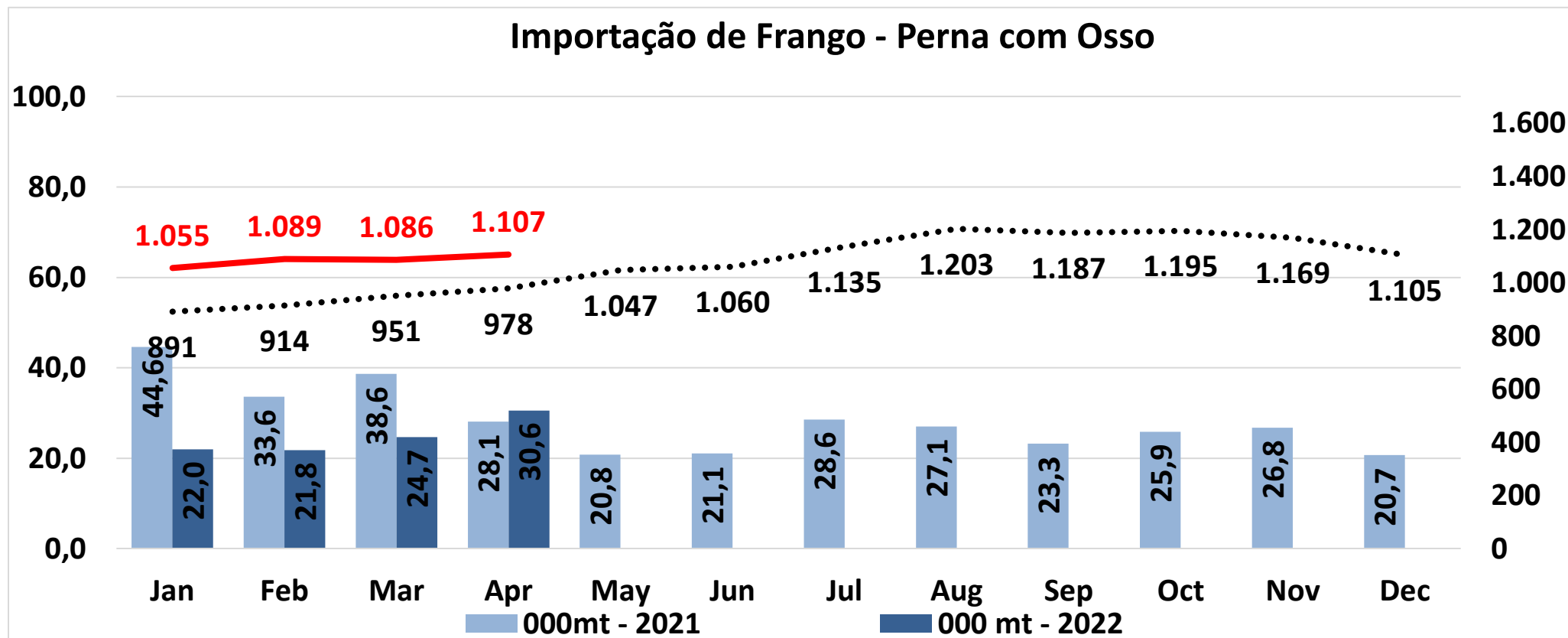

A perna com osso sobe cerca de USD 21/mt acima de Mar/22, e mantém cerca de USD 129/mt acima de Abr/21.

O volume reage cerca de 5.900mt comparado com o volume de Mar/22, e mantém cerca de 2.500mt abaixo de Abr/21.

CHINA - IMPORTAÇÕES DE FRANGO

Importação de Frango - Meio da Asa / Asa Inteira

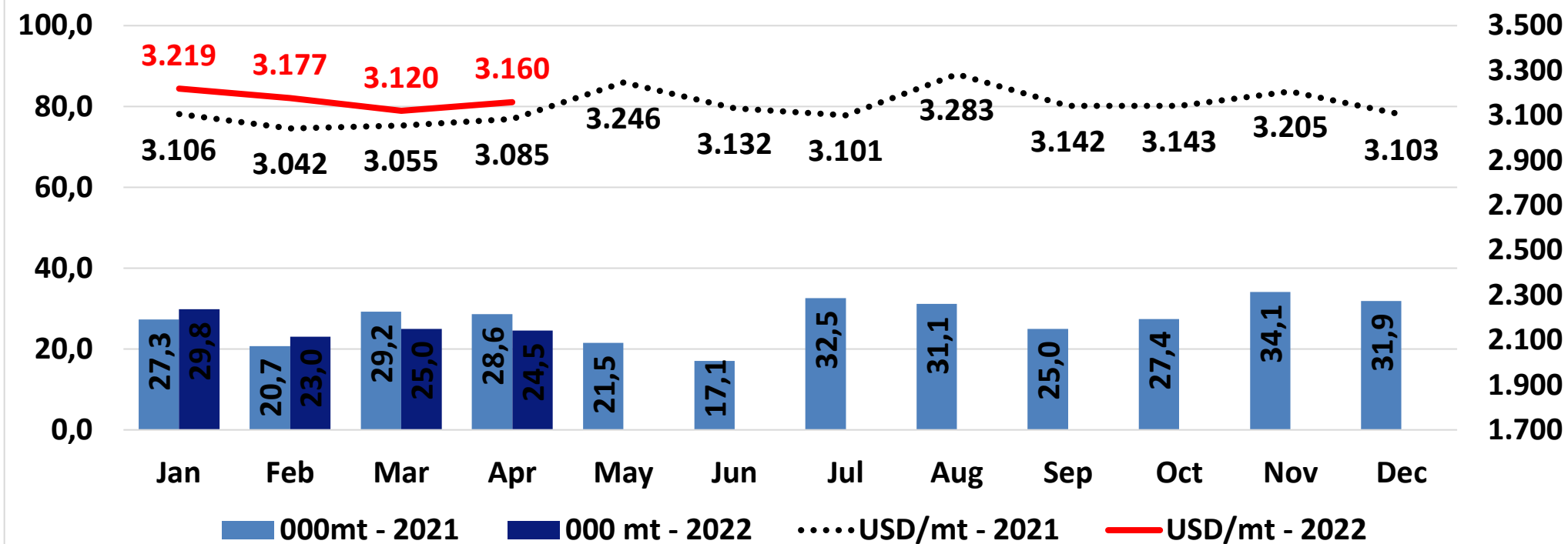

O preço médio do meio da asa e asa inteira sobe USD 40/mt ate USD 3.160/mt, e se mantém USD 75/mt acima de preço de Abr/21).

O volume diminui 500mt abaixo de Mar/22, mas está a 4.100mt abaixo de Abr/21.

Importação de Frango - Peito / Perna Desossados

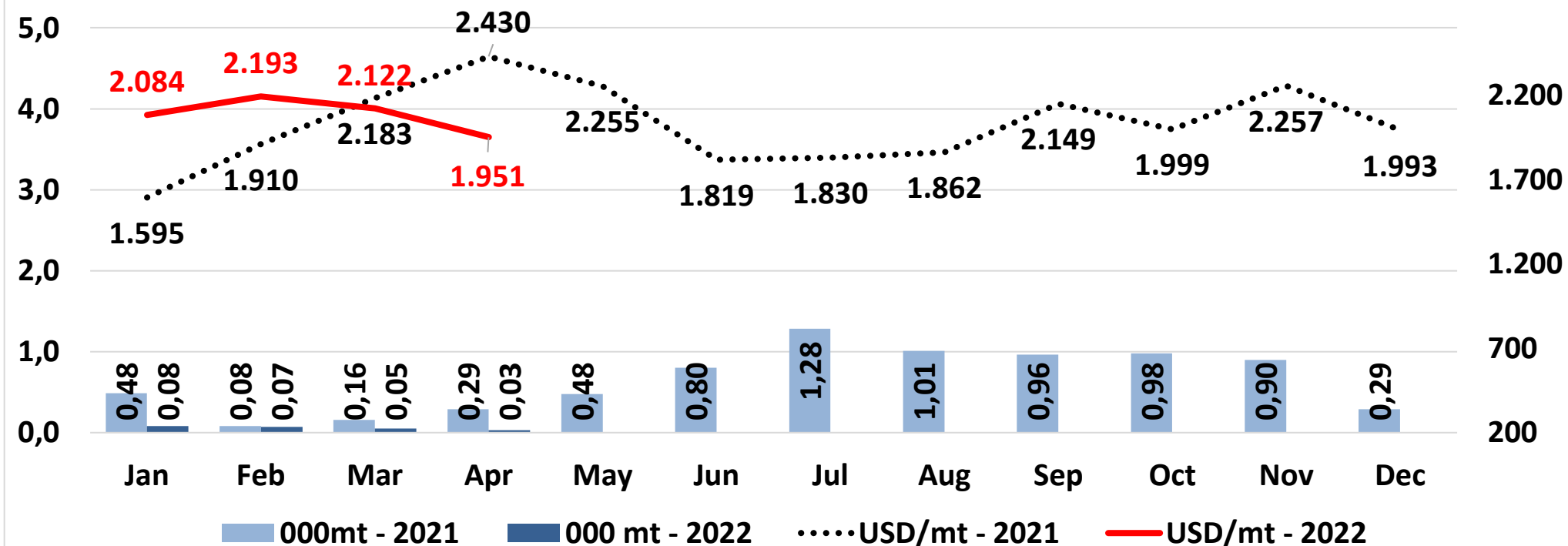

O preço recua cerca de USD 171/mt abaixo de Mar/22 para USD 1.951/mt, e cerca de USD 479/mt abaixo do preço de Abr/21.

Evolução dos Preços do Distribuição do frango importado

Produto	6-May-22	10-Jun-22		Variação	Wkly
	RMB/KG	RMB/KG		%VAR	
Feet A+ BR	35.2	35.6	▲	1%	
Feet A- BR	33.4	34.5	▲	3%	
Paws A+ BR	45.3	45.9	▲	1%	
Paws A- BR	43.5	44.7	▲	3%	
MJW+BR	35.7	36.4	▲	2%	
MJW- BR	33.9	35.2	▲	4%	
3JW+BR	19.3	19.7	▲	2%	
3JW- BR	17.5	18.0	▲	3%	
BB CN	10.9	11.2	▲	2%	
BLT CN	14.7	13.6	▼	-7%	
WL	11.8	11.6	▼	-1%	
LQ US	8.0	8.3	▲	3%	
DS BR	9.8	10.0	▲	2%	
Tips BR	6.9	6.8	▼	-1%	

Os itens de frango importado de consumo Verão seguem positivos, mas com aumento modesto, destacando os meios de asas cm aumento de 4%.

Os itens desossados (peito e BLT) para o processamento divergem com o ligeiro aumento do peito para os embutidos e o BLT recuando com a limitação do consumo do fastfood.

Os itens de perna com osso, como WL e LQ, divergem com a melhora de LQ e DS e o recuo de WL.

CHINA - PREÇOS LOCAIS DOS PRODUTOS DE FRANGO (GRUPO DE PETISCOS VERÃO)

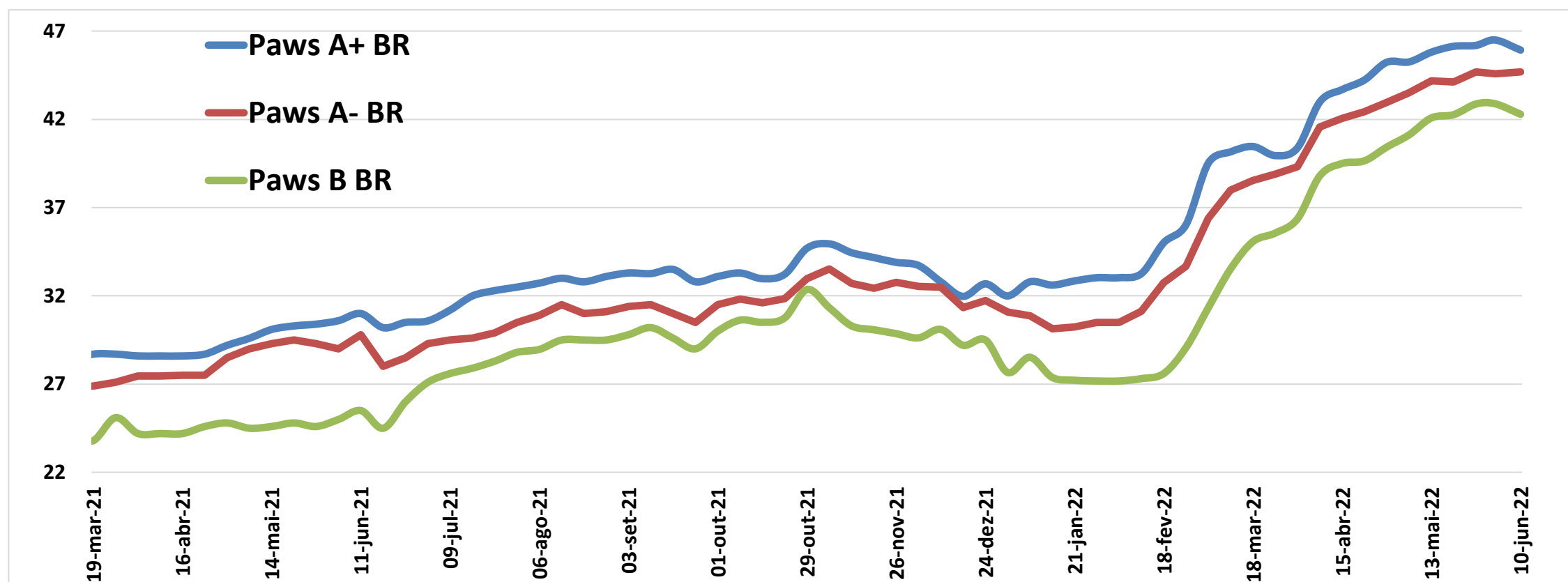

1. As patas seguem com oferta limitada de HK e dos EUA, logo as patas premium seguem perto de RMB 47/Kg (USD 6.200/Mt), e as patas jumbo americanas oscilam em torno de RMB 50/Kg (USD 6.600/Mt), enquanto as patas mais baratas também ultrapassaram acima RMB 42/Kg (USD 5.500/Mt).

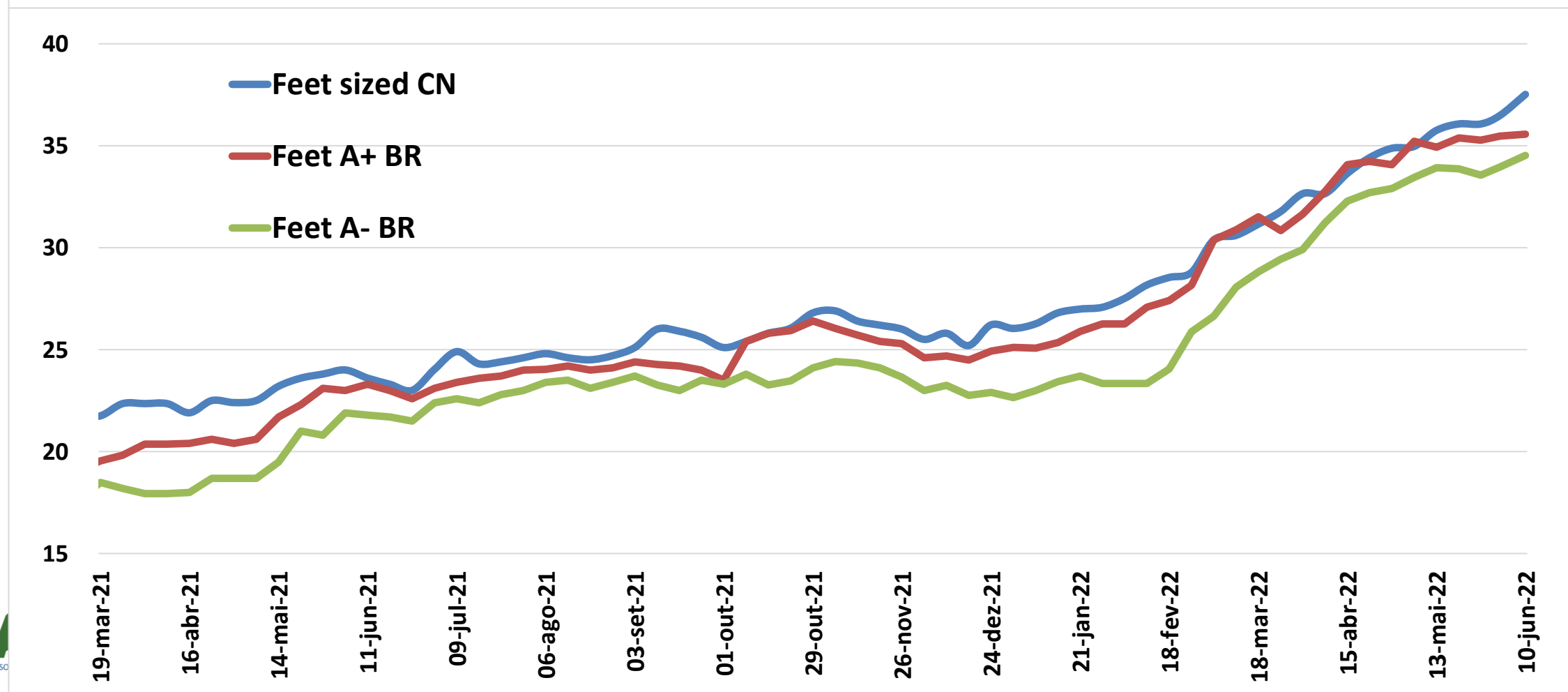

2. Os pés locais sobem para em torno de RMB 37/kg (USD 4.800/Mt), enquanto os importados oscilam em torno de RMB 35/kg (USD 4.500/Mt).

CHINA - PREÇOS LOCAIS DOS PRODUTOS DE FRANGO (GRUPO DE ASAS)

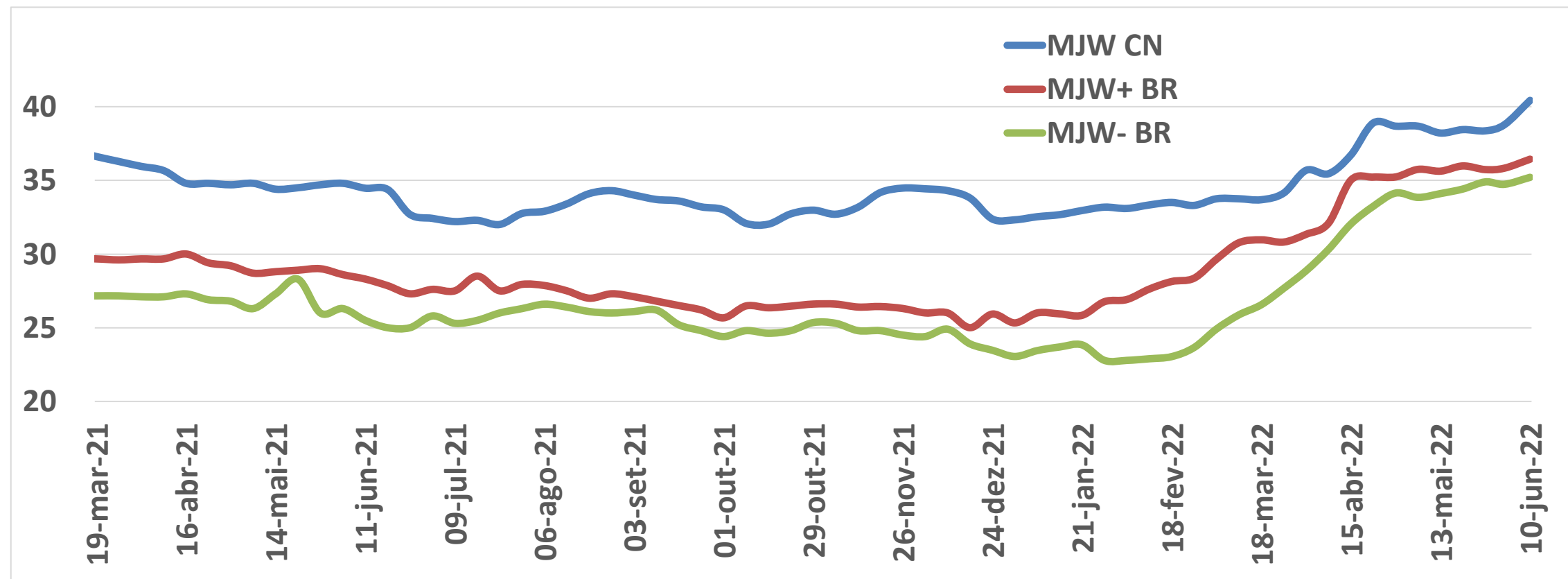

1. Os meios de asa locais saltaram para em torno de RMB 40/kg (USD 5.300/mt), enquanto os MJW importados premium buscam romper acima de RMB 37/kg (USD 5000/mt), os MJW mais baratos oscilam acima de RMB 35/kg (USD 4600/mt).

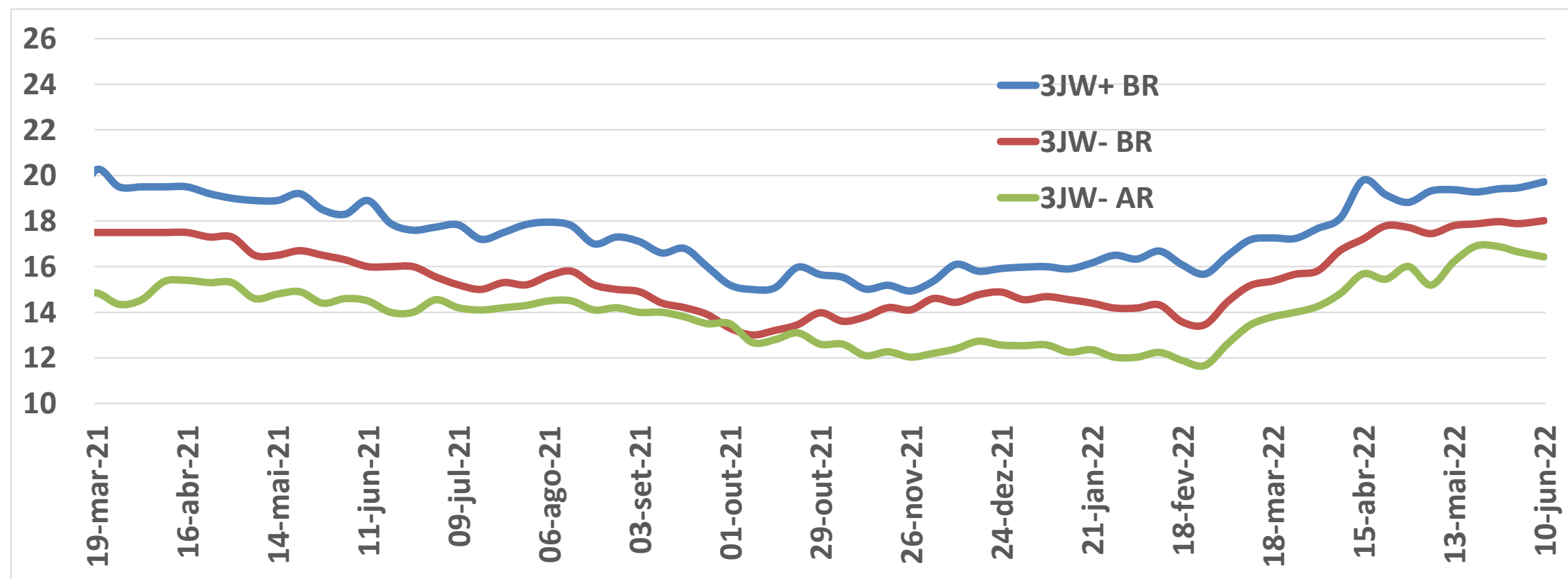

2. As asas inteiras buscando romper acima RMB 20/kg (USD 2600/mt).

CHINA - PREÇOS LOCAIS DOS PRODUTOS DE FRANGO (GRUPO DE PERNAS+PEITO)

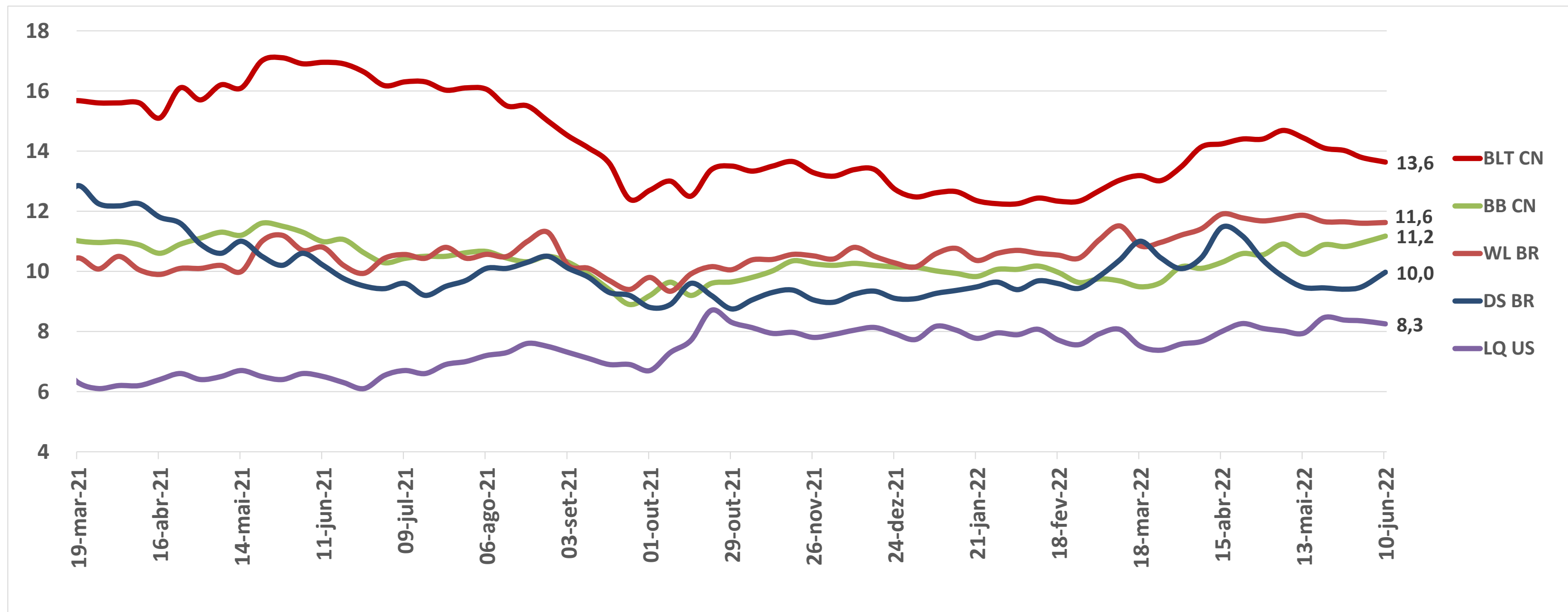

1. Em Mai/22 o preço do peito BB CN rompe RMB 11/kg acompanhando a demanda para os embutidos e o BLT volta abaixo de RMB 14/kg, com a demanda mais fraca para o fastfood.
2. Enquanto os itens de perna com osso seguem travados com o LQ americano oscilando acima de RMB 8/kg, drumstick volta aos RMB 10/kg e WL acima de RMB 11/kg

BRASIL EXPORTAÇÕES DE FRANGO PARA HONG KONG

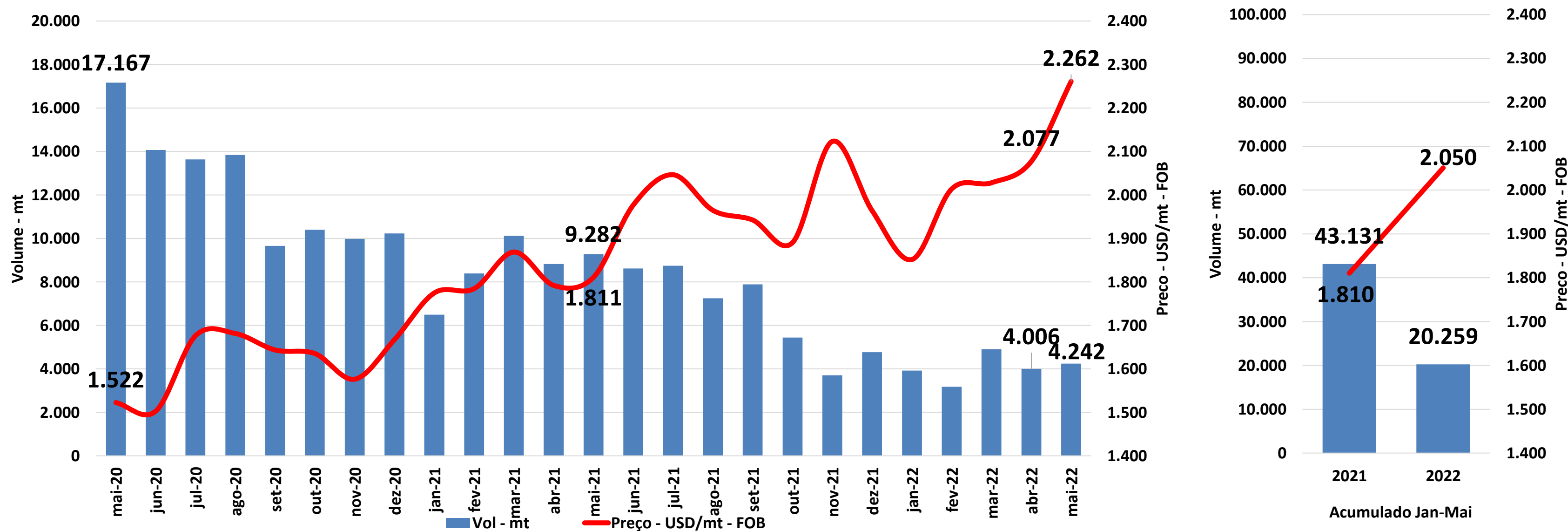

Quadro Comparativo	Volume		Preço		Receita	
	ton	%	USD/ton	%	USD	%
mai-22 x abr-22	↑ 236	5,9%	↑ 184	8,9%	↑ 1.271	15,3%
mai-22 x mai-21	↓ -5.040	-54,3%	↑ 451	24,9%	↓ -7.215	-42,9%
jan-mai/22 x jan-mai/21	↓ -22.873	-53,0%	↑ 240	13,3%	↓ -36.532	-46,8%

HK- IMPORTAÇÕES DE FRANGO

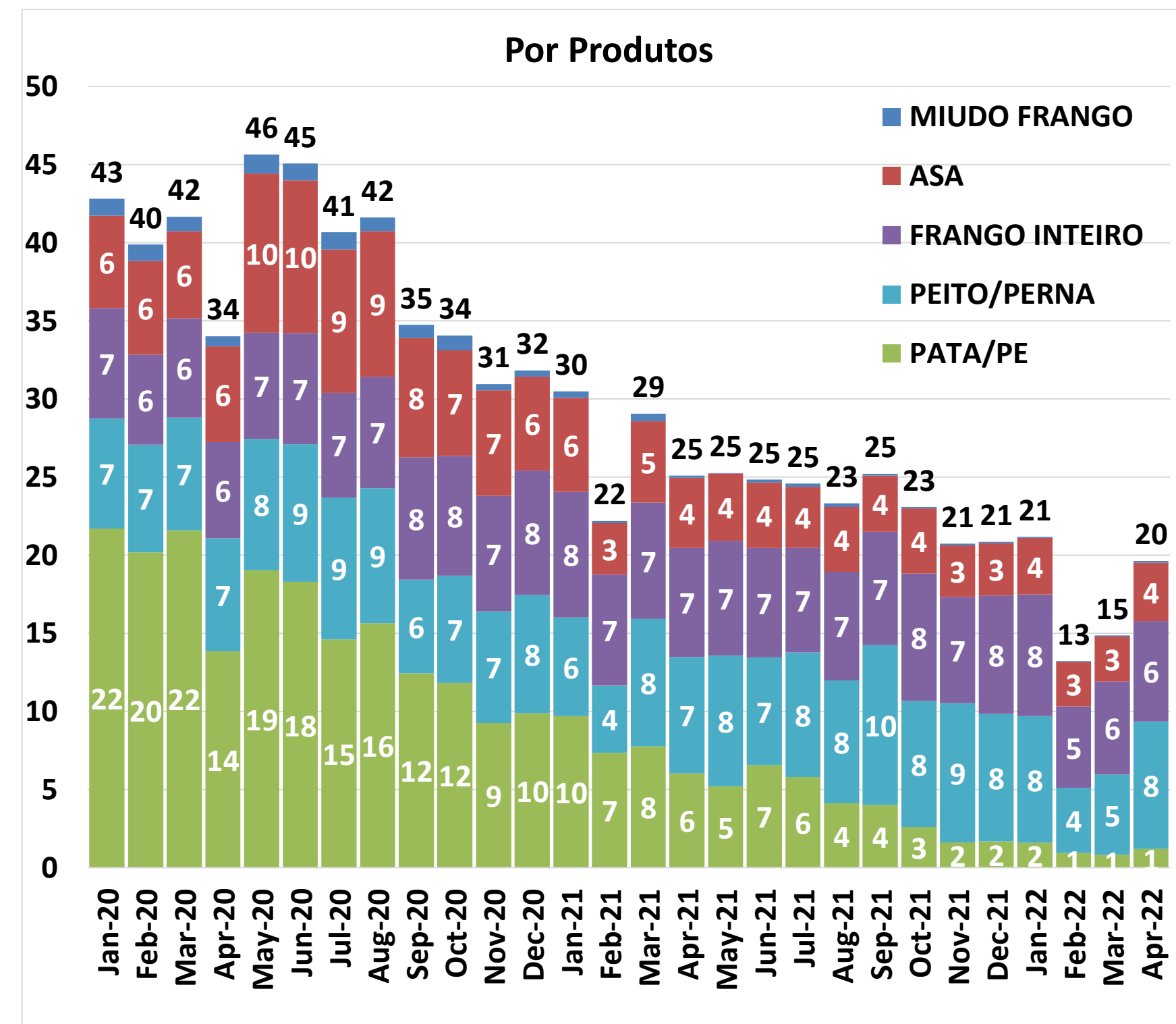
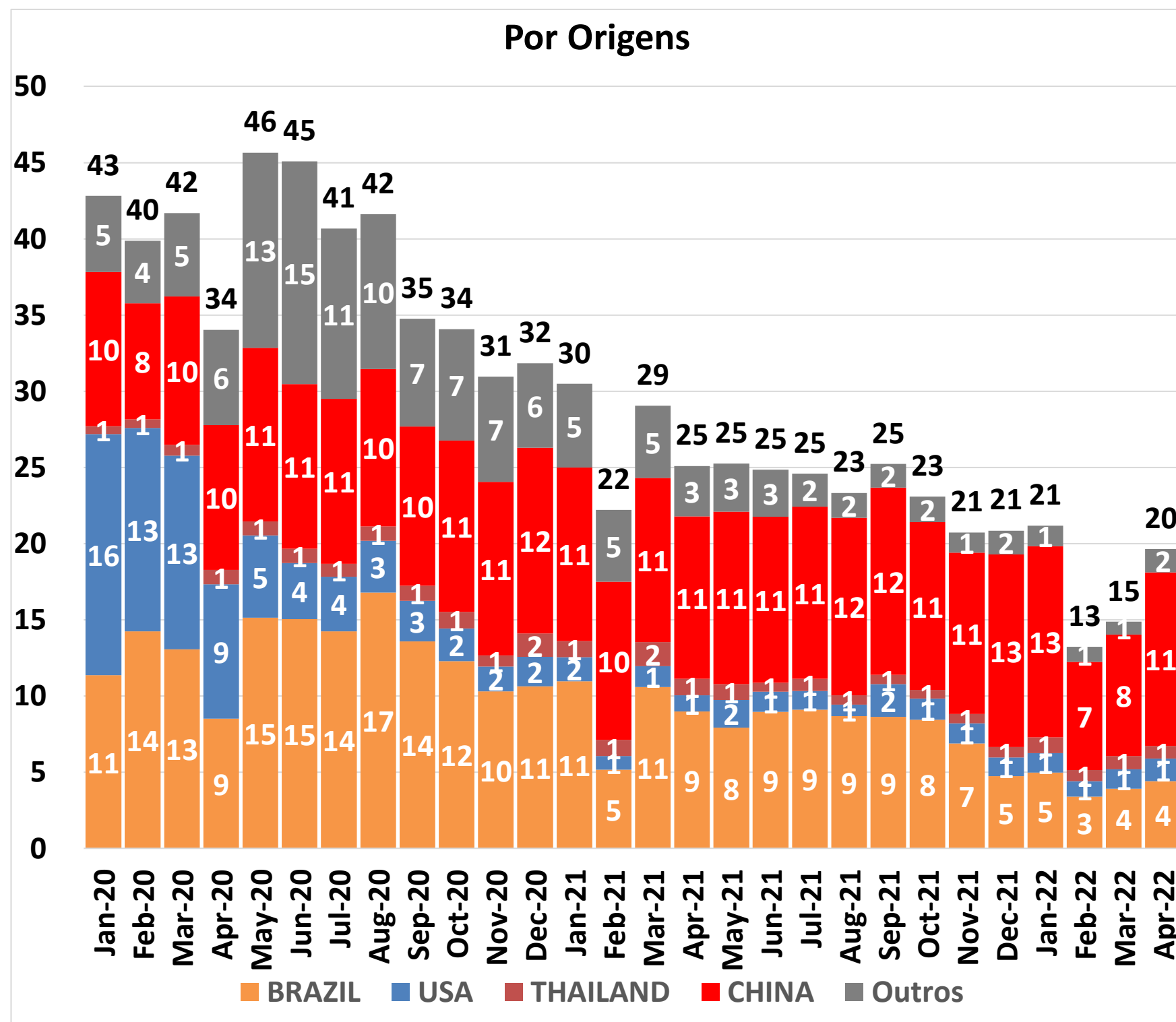

O volume para HK reage 5.000 mt para 20.000 mt em Abr/22 (mas cerca de 5.000mt abaixo de Mar/21).

HK- IMPORTAÇÕES DE FRANGO

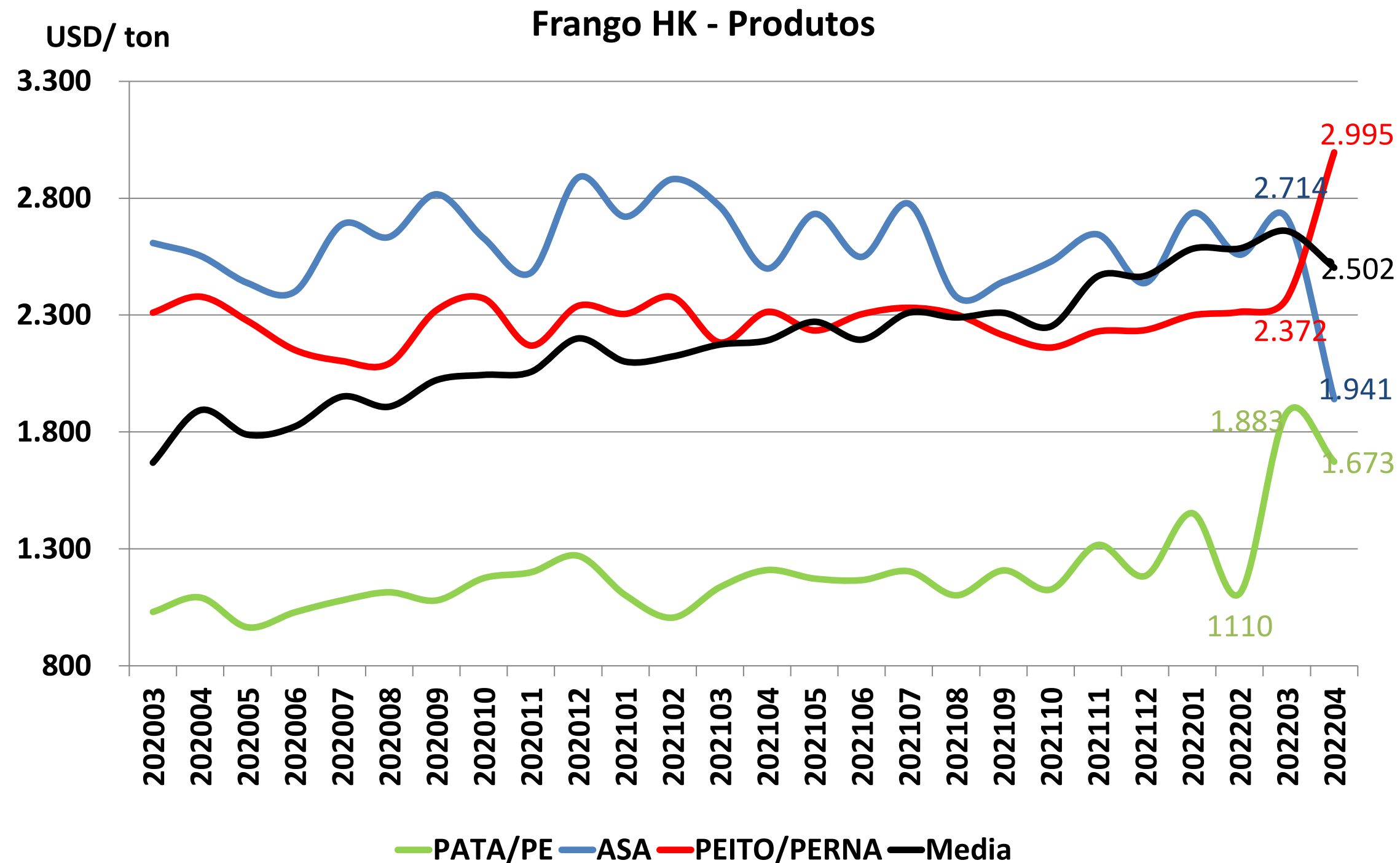

A média de preços recua USD 157/mt para USD 2.502/mt, com o recuo em pés/patas (de USD 1883/mt para USD 1673/mt) e as asas/meios de asa (de USD 2714/mt para USD 1941/mt), com o aumento de custo para o transbordo entre HK e China.

O MERCADO SE SUSTENTA NOS CUSTOS E AINDA SE EMPERRA COM COVID

- Em Mai/22, até a semana de 10 de Junho, o frango vivo oscila acima de RMB 9/kg e o MIX dos cortes acima de RMB 10/kg, porém a pintainha recua até RMB 2.5/unid. e o ovo de matriz até RMB 1,1/unid, mostrando o mercado operando no positivo, mas cauteloso diante do consumo ainda fraco e dos custos altos.
- O lockdown em Xangai que era esperado finalizar no Feriado de Trabalho no início de Maio, foi estendido para o início de Junho (Feriados de Crianças e de Dragon Boats), com restrição do foodservice apenas para takeaway e delivery, logo o consumo ainda se baseia no varejo.
- Os novos casos a começar de Junho levaram as autoridades a reimpor as restrições do Covid-19 e atrasar a reabertura da maioria das escolas em Pequim, enquanto a maioria dos distritos de Xangai suspendeu os serviços de refeições nos restaurantes que recém tinham reaberto as suas portas aumentando a preocupação de que o país possa mais uma vez empregar bloqueios rígidos para controlar seu surto.
- No caso dos portos de Xangai e Tianjin estavam saturados com as operações limitadas e voltam a liberar normalmente a partir de Junho, porém outras áreas exigem a sanitização das cargas importadas nos postos de controle de Covid, travando ainda logística de distribuição interna.
- A demanda de produtos processados pelo varejo segue forte, para outros canais as vendas devem demorar para reagir. Os pés e as patas processados para varejo renovam a alta histórica, enquanto os meios de asas e as asas seguem puxando a reação com o consumo no varejo. O peito voltado para os embutidos tende a melhorar com a subida mais forte do suíno no 3o trim e BLT processado mais voltado para o Fastfood aguarda a recuperação do canal.

ANEXOS

FRANGO IMPORTADO PRC: PRODUTOS X PAISES

País	Ton					USD/Ton				
	2021 04	2022 03	2022 04	2021 01-04	2022 01-04	2021 04	2022 03	2022 04	2021 01-04	2022 01-04
Brazil	18,321	15,626	15,217	63,919	66,847	3,458	3,541	3,633	3,513	3,590
Russia	3,785	3,962	4,088	14,528	13,620	1,939	2,025	1,880	1,960	1,975
Argentina	2,749	1,948	1,610	11,610	8,608	1,664	1,516	1,517	1,738	1,509
Thailand	2,879	2,276	2,071	9,879	7,010	3,799	3,576	3,708	3,870	3,671
Belarus	182	690	658	1,483	4,285	3,049	3,405	3,404	3,033	3,339
United States	265	235	570	2,285	1,038	1,919	2,529	2,467	1,928	2,443
Chile	408	276	317	1,967	964	2,271	2,323	2,412	2,222	2,276
Turkey				104					3,399	
France				50					3,821	
ASA DE FRANGO	28,588	25,013	24,531	105,826	102,370	3,085	3,120	3,160	3,074	3,171
United States	23,467	22,609	27,667	89,730	90,536	2,840	3,941	4,036	2,871	3,941
Brazil	15,715	12,059	13,856	55,121	54,782	2,105	2,211	2,229	2,164	2,246
Russia	4,962	6,607	6,751	19,779	24,478	1,880	2,655	2,896	1,926	2,764
Thailand	6,212	2,627	2,591	16,651	10,415	3,065	3,980	4,182	3,039	3,915
Argentina	2,709	3,003	2,273	10,116	10,529	2,676	3,661	3,749	2,597	3,631
Belarus	1,133	2,990	1,549	3,059	10,794	1,767	3,188	3,063	1,852	3,089
Turkey	364	2,368	2,066	1,898	11,241	2,038	1,875	1,865	1,879	1,897
Chile	1,029	1,149	1,256	4,238	4,598	2,814	3,807	3,815	2,761	3,799
PATA/PE DE FRANGO	55,591	53,412	58,010	200,592	217,373	2,536	3,241	3,359	2,557	3,214
Brazil	16,174	14,425	19,296	64,468	60,919	1,119	1,217	1,228	1,122	1,213
United States	11,129	9,947	11,055	76,815	37,050	734	880	882	740	864
Thailand	329	238	193	971	826	1,797	1,594	1,746	1,752	1,531
Russia	328			1,607		1,363			1,332	
Argentina	54	81	27	323	243	1,371	1,549	1,605	1,476	1,515
Belarus	51			411		1,672			1,631	
Chile				192					1,652	
Turkey				74					1,378	
Poland				22					1,701	
CORTES CO DE FRANGO	28,064	24,691	30,571	144,883	99,038	978	1,086	1,107	929	1,086

Os meses são considerados o último mês liberado pela Alfândega da China, comparado ao mês anterior do mesmo ano e ao mesmo mês do ano anterior.

FRANGO IMPORTADO PRC: PRODUTOS X PAISES

Pais	Ton					USD/Ton				
	2021 04	2022 03	2022 04	2021 01-04	2022 01-04	2021 04	2022 03	2022 04	2021 01-04	2022 01-04
Brazil	4,778	3,293	2,857	17,107	13,804	1,135	1,374	1,253	1,256	1,303
United States	2,430	947	1,109	9,063	4,196	1,039	1,274	1,167	1,066	1,172
Thailand	1,661	658	533	6,065	2,378	2,911	3,376	4,042	2,824	3,605
Argentina	413	431	306	1,782	1,506	985	693	739	947	736
Chile	215	93	137	1,039	416	699	584	588	712	588
Russia	29	242	187	675	727	630	1,307	1,315	666	1,397
Turkey	52	25	101	156	251	815	896	903	799	894
Belarus		26	7	212	171		1,700	1,700	1,043	1,581
Subprod.(Ponta da Asa, Pele)	9,577	5,715	5,235	36,099	23,449	1,399	1,520	1,467	1,427	1,465
Brazil	134	47	28	518	224	1,777	2,026	1,951	1,802	2,061
Thailand	118			382		2,941			1,872	
Chile	35			88	5	3,199			3,053	3,310
Poland				22					2,301	
United States		1			1		5,965			6,080
CORTES SO DE FRANGO	286	48	28	1,010	230	2,430	2,122	1,951	1,948	2,110
Argentina	106	557	557	1,056	2,533	1,444	1,548	1,589	1,430	1,541
Brazil	2	0		83	0	1,395	20,900		1,395	20,900
United States				4	0				1,106	4,806
FRANGO INTEIRO	108	557	557	1,143	2,533	1,443	1,553	1,589	1,426	1,542
TotalFrango	122,215	109,437	118,931	489,554	444,994	2,216	2,628	2,647	2,100	2,628

Os meses são considerados o último mês liberado pela Alfândega da China, comparado ao mês anterior do mesmo ano e ao mesmo mês do ano anterior.



ASSOCIAÇÃO
BRASILEIRA
DE PROTEÍNA
ANIMAL

<http://abpa-br.com.br/>

abpa@abpa-br.org

Siga a ABPA nas redes sociais!



[instagram.com/abpabr](https://www.instagram.com/abpabr)



twitter.com/abpabr



[fb.com/abpabr](https://www.facebook.com/abpabr)



[linkedin.com/company/abpa](https://www.linkedin.com/company/abpa)