



Núcleo de Inteligência Competitiva

Carne de Frango

JAPÃO

JUNHO

2022

Exportações do Brasil - Cortes In Natura

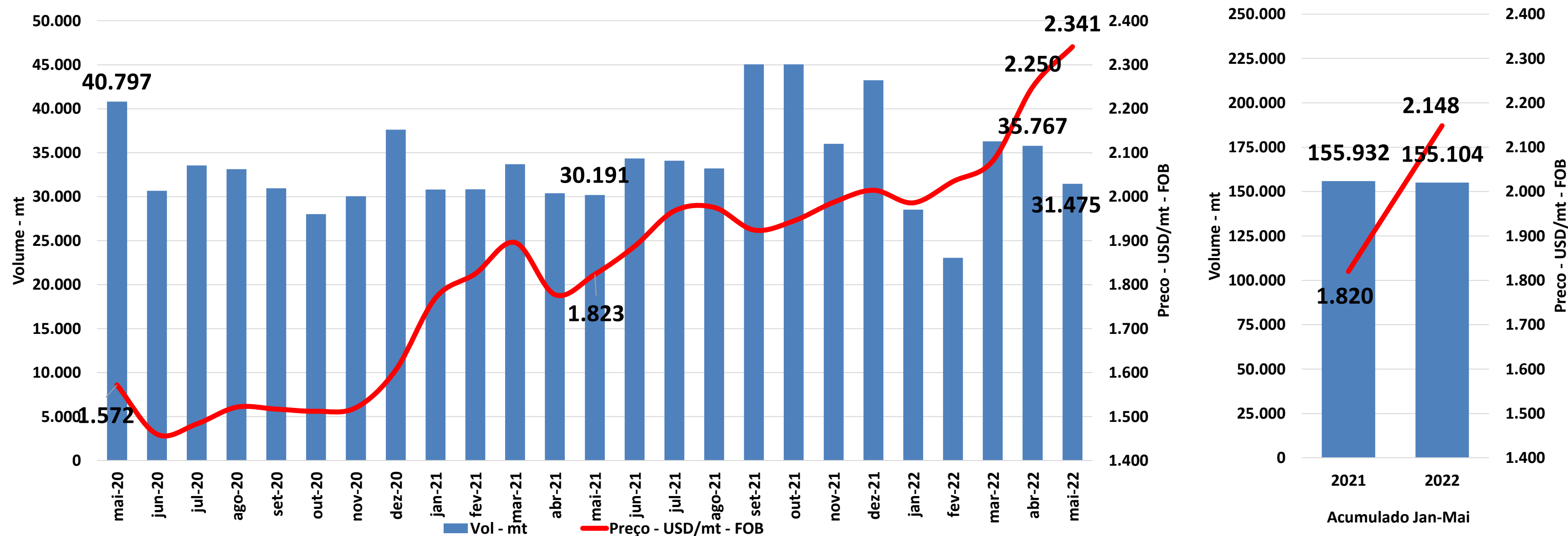

Quadro Comparativo	Volume		Preço		Receita	
	ton	%	USD/ton	%	USD	%
mai-22 x abr-22	↓ -4.293	-12,0%	↑ 91	4,1%	↓ -6.782	-8,4%
mai-22 x mai-21	↑ 1.283	4,3%	↑ 518	28,4%	↑ 18.632	33,8%
jan-mai/22 x jan-mai/21	↓ -828	-0,5%	↑ 329	18,1%	↑ 49.478	17,4%

Exportações da Tailândia - Cortes In Natura

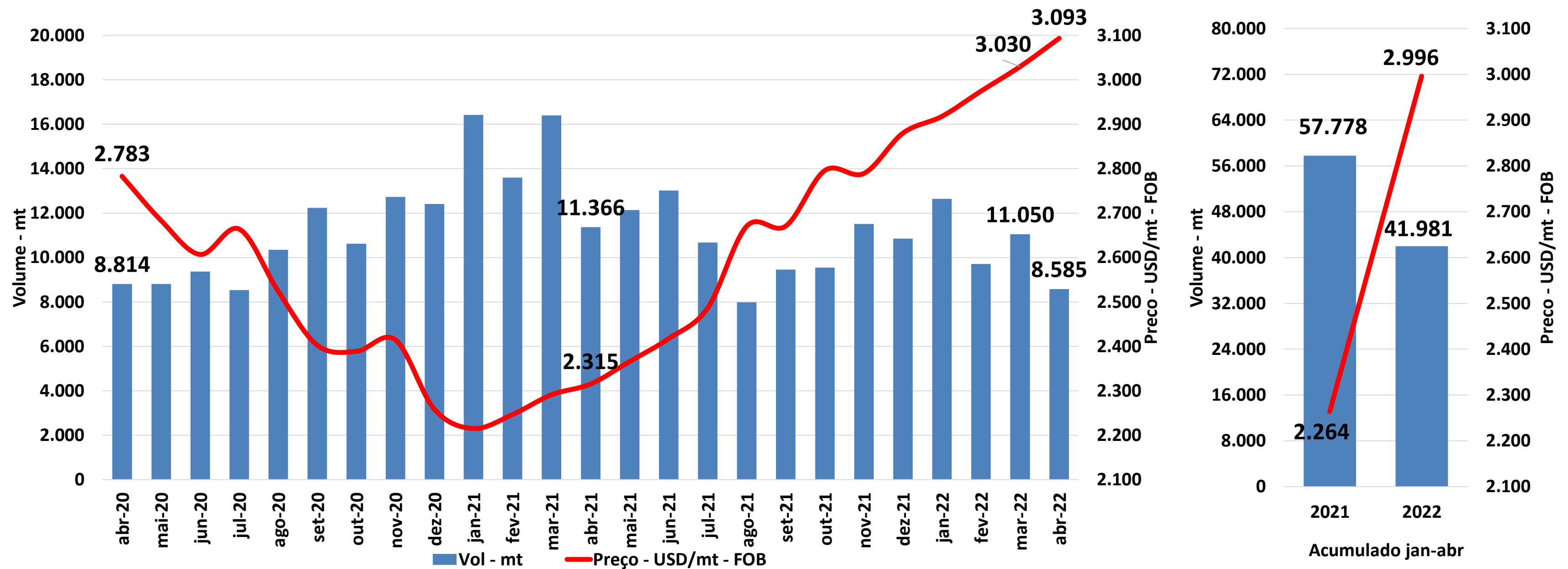

Quadro Comparativo	Volume		Preço		Receita	
	ton	%	USD/ton	%	USD	%
abr-22 x mar-22	↓ -2.465	-22,3%	↑ 64	2,1%	↓ -6.923	-20,7%
abr-22 x abr-21	↓ -2.781	-24,5%	↑ 778	33,6%	↑ 240	0,9%
jan-abr/22 x jan-abr/21	↓ -15.797	-27,3%	↑ 733	32,4%	↓ -5.003	-3,8%

Exportações da Tailândia - Processados

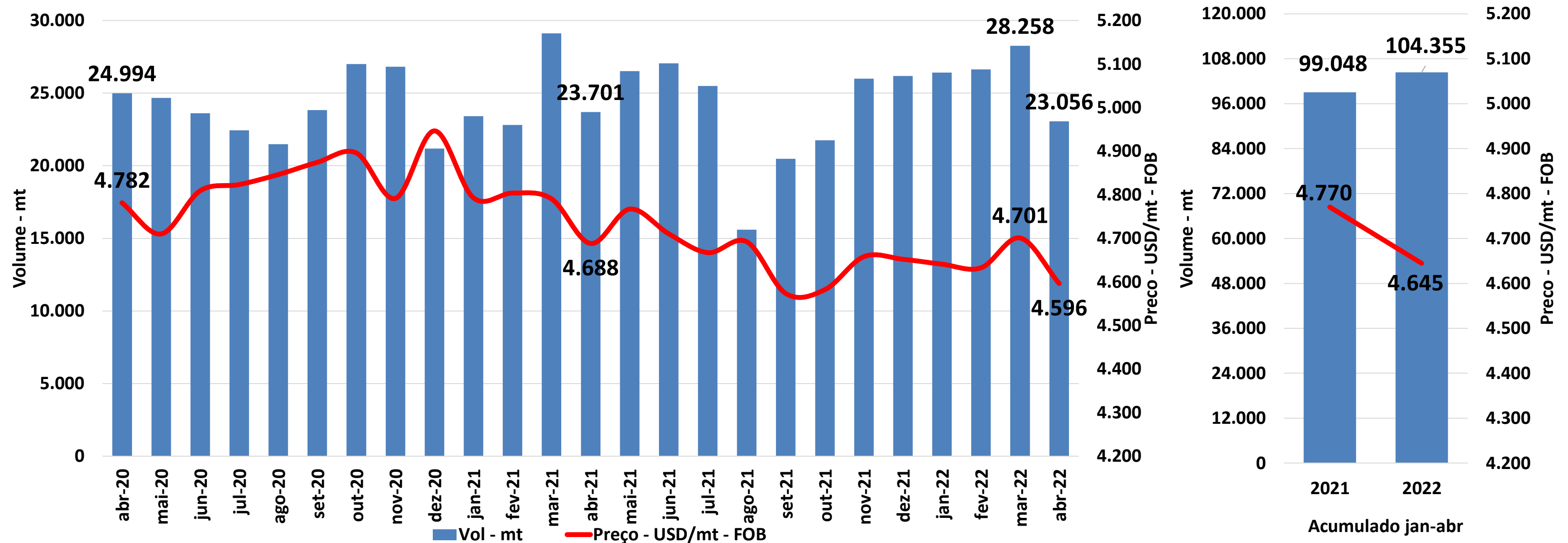

Quadro Comparativo	Volume		Preço		Receita	
	ton	%	USD/ton	%	USD	%
abr-22 x mar-22	↓ -5.202	-18,4%	↓ -105	-2,2%	↓ -26.864	-20,2%
abr-22 x abr-21	↓ -644	-2,7%	↓ -92	-2,0%	↓ -5.143	-4,6%
jan-abr/22 x jan-abr/21	↑ 5.307	5,4%	↓ -125	-2,6%	↑ 12.286	2,6%

JAPÃO - PRODUÇÃO E CONSUMO - Vol - mt

In Natura	Produção Doméstica	Consumo		
		Domestico	Importado	Total
Apr-20	142.365	146.284	41.532	187.816
May-20	137.254	143.351	32.356	175.707
Jun-20	139.587	142.140	46.682	188.822
Jul-20	139.394	128.424	63.185	191.609
Aug-20	129.026	130.569	41.787	172.356
Sep-20	133.017	133.220	42.191	175.411
Oct-20	145.631	146.601	52.192	198.793
Nov-20	139.264	139.644	48.176	187.820
Dec-20	152.225	151.812	49.733	201.545
Jan-21	132.289	132.616	43.663	176.279
Feb-21	131.134	130.132	45.339	175.471
Mar-21	140.799	139.533	50.299	189.832
Apr-21	139.841	136.965	55.423	192.388
May-21	137.646	136.543	46.577	183.120
Jun-21	138.019	136.659	50.491	187.150
Jul-21	137.138	136.718	52.748	189.466
Aug-21	130.939	130.612	49.225	179.837
Sep-21	136.605	137.698	49.050	186.748
Oct-21	145.516	144.620	50.588	195.208
Nov-21	146.726	147.839	51.309	199.148
Dec-21	156.924	154.999	60.922	215.921
Jan-22	137.166	137.555	44.992	182.547
Feb-22	135.353	136.544	43.511	180.055
Mar-22	143.478	144.886	49.247	194.133
Apr-22	141.073	142.219	52.427	194.646
Apr/22 x Apr/21	1.232 0,9%	5.254 3,8%	-2.996 -5,4%	2.258 1,2%
Apr/22 x Mar/22	-2.405 -1,7%	-2.667 -1,8%	3.180 6,5%	513 0,3%
Jan/22-Apr/22 x Jan/21-Apr/21	13.007 2,4%	21.958 4,1%	-4.547 -2,3%	17.411 2,4%

Produção:

Independente dos desafios que não são poucos, os produtores japoneses, até o momento, tem conseguido com sucesso recuperar a produção aos níveis pré-pandemia. Assim no primeiro quadrimestre do ano conseguiram aumento de 2,4% em comparação ao mesmo período de 2021.

Consumo:

Com crescimento de 4,1% no primeiro quadrimestre de 2022, o consumo de produto doméstico continua limitado à oferta. Com isto, ainda que reduzido em 2,3% em comparação ao primeiro quadrimestre de 2021, a demanda de produto deve se manter forte.

JAPÃO - EVOLUÇÃO DO ESTOQUE de PRODUTO IN NATURA - Vol mt

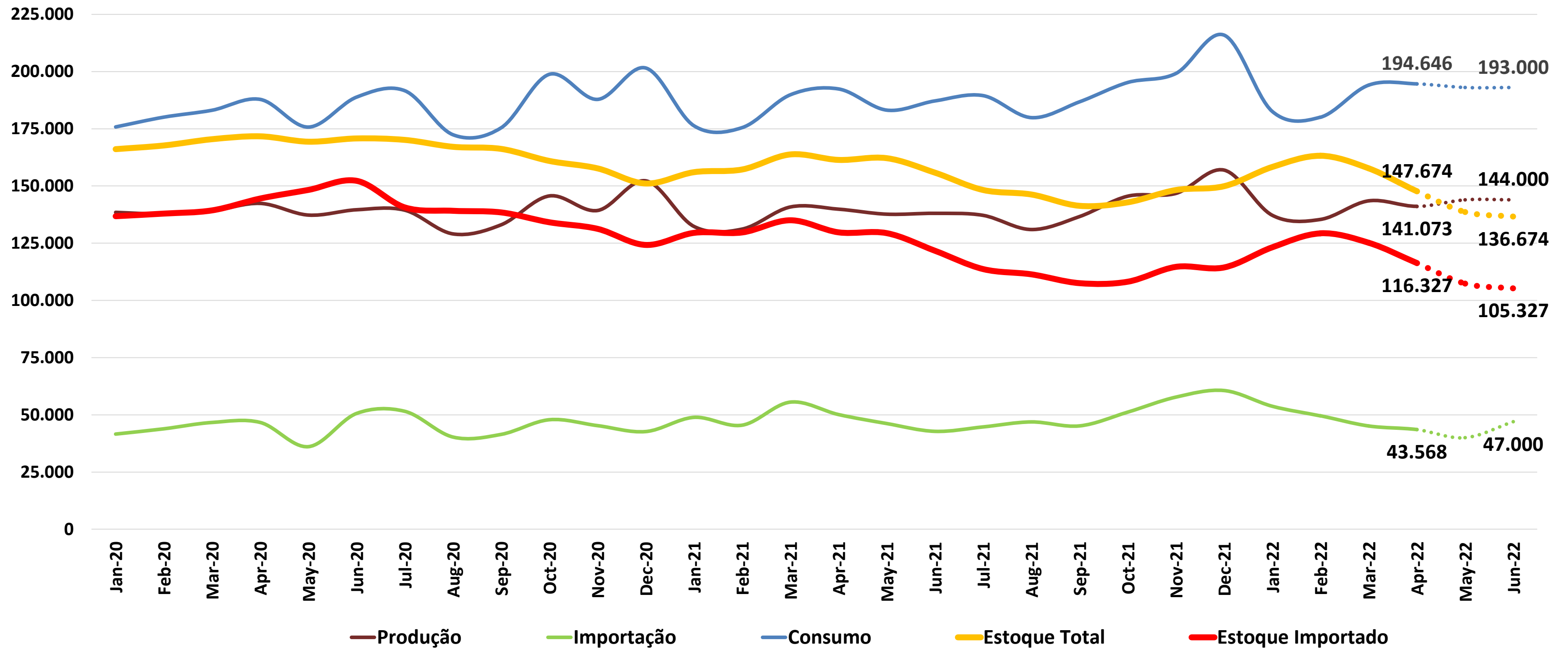

O cenário de estoque mantém a tendência de queda para os meses de Maio e Junho com estimativa de chegar ao final do período próximo de 105.000mt.

Evolução do Preço

Evolução Mensal de Preços - Local Market - Yen/Kg

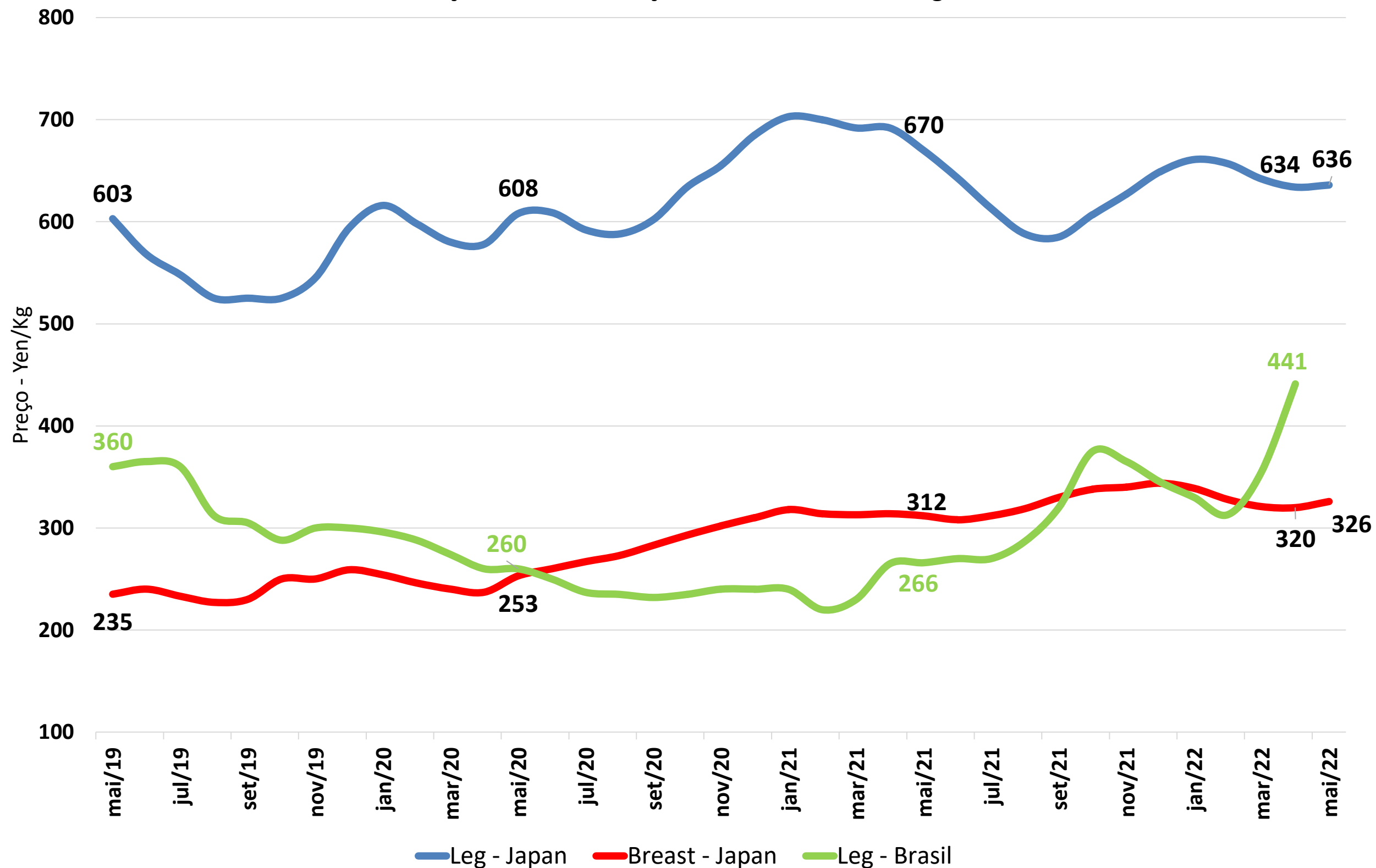

Com preço médio de ¥636/Kg em Maio, a Perna local volta a subir apesar do momento ser de consumo mais moderado com a chegada do verão.

Com o momento mais favorável de consumo, o peito de frango também subiu para ¥326/Kg podendo manter a tendência durante os meses de verão.

A perna brasileira surpreendeu chegando a ¥441/Kg em Abril com expectativa de chegar próximo a ¥500/Kg em Maio segundo DML News.

JAPÃO - EVOLUÇÃO DO Cambio - Yen/USD

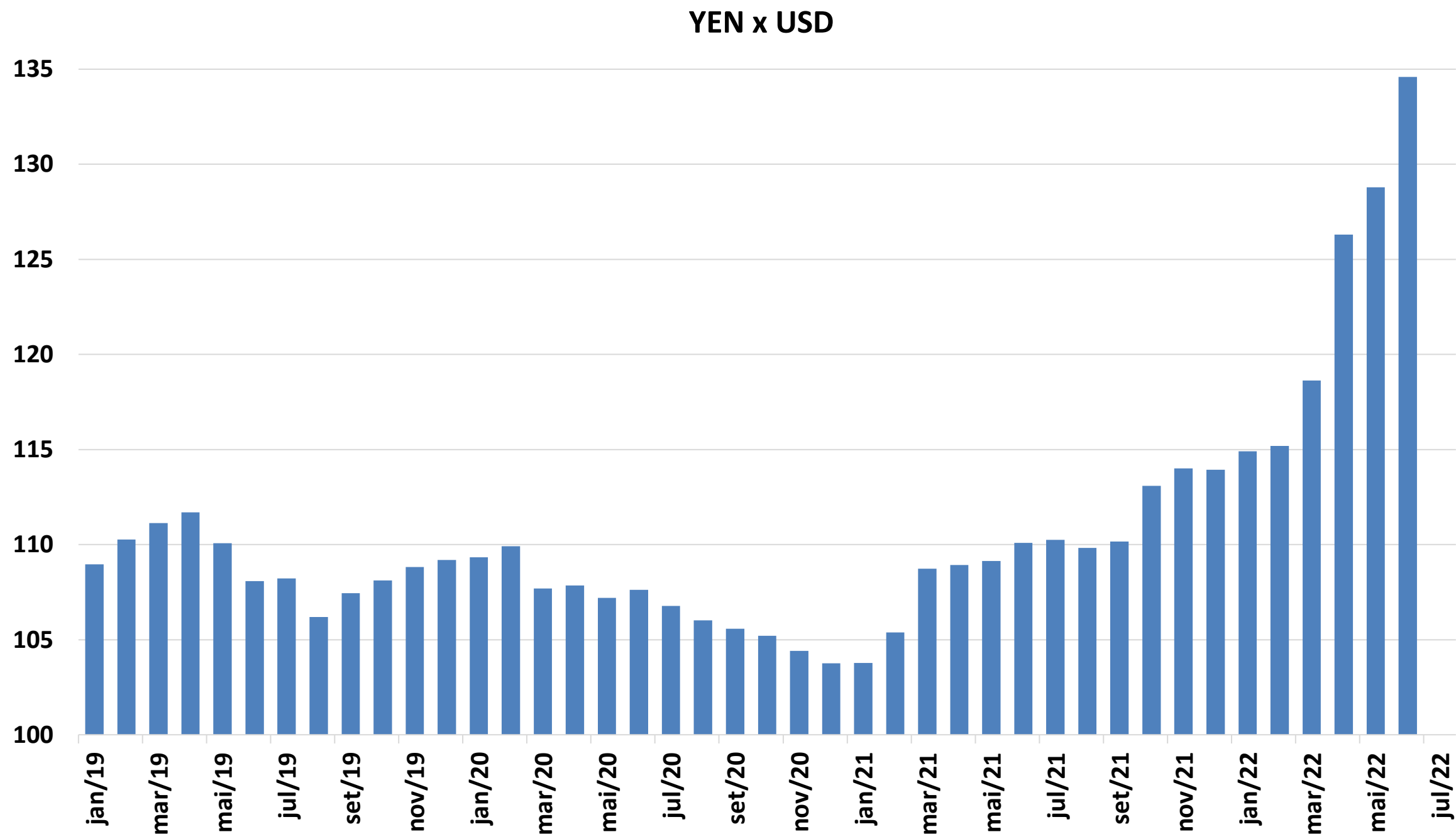

O Yen que vinha perdendo força desde o início de 2021, a partir de Mar/22 entrou em processo de desvalorização mais acelerado chegando neste início de Jun/22 a cerca de ¥135/USD, cerca de 17% acima do valor médio em Jan-Fev /22

JAPÃO - Produção/Importação/Consumo/Estoque

In Natura	Estoque Inicial	Produção Doméstica	Importação				Produção + Importação	Consumo			Estoque Final Estimado		
			Brasil	Tailândia	Outros	Total		Domestico	Importado	Total	Domestico	Importado	Total Stock
Apr-20	170.451	142.365	35.058	10.434	1.216	46.708	189.073	146.284	41.532	187.816	27.202	144.507	171.709
May-20	171.709	137.254	25.998	8.685	1.426	36.109	173.363	143.351	32.356	175.707	21.105	148.260	169.365
Jun-20	169.365	139.587	39.689	9.231	1.733	50.653	190.240	142.140	46.682	188.822	18.552	152.231	170.783
Jul-20	170.783	139.394	40.558	9.649	1.371	51.578	190.972	128.424	63.185	191.609	29.522	140.624	170.146
Aug-20	170.146	129.026	31.074	8.481	759	40.314	169.340	130.569	41.787	172.356	27.979	139.151	167.130
Sep-20	167.130	133.017	30.969	9.627	885	41.481	174.498	133.220	42.191	175.411	27.776	138.441	166.217
Oct-20	166.217	145.631	34.752	12.232	914	47.898	193.529	146.601	52.192	198.793	26.806	134.147	160.953
Nov-20	160.953	139.264	33.234	10.601	1.475	45.310	184.574	139.644	48.176	187.820	26.426	131.281	157.707
Dec-20	157.707	152.225	29.175	12.477	1.063	42.715	194.940	151.812	49.733	201.545	26.839	124.263	151.102
Jan-21	151.102	132.289	35.440	12.147	1.350	48.937	181.226	132.616	43.663	176.279	26.512	129.537	156.049
Feb-21	156.049	131.134	30.817	13.347	1.352	45.515	176.649	130.132	45.339	175.471	27.514	129.713	157.227
Mar-21	157.227	140.799	37.851	16.476	1.278	55.605	196.404	139.533	50.299	189.832	28.780	135.019	163.799
Apr-21	163.799	139.841	33.260	15.194	1.703	50.157	189.998	136.965	55.423	192.388	31.656	129.753	161.409
May-21	161.409	137.646	33.355	11.346	1.529	46.231	183.877	136.543	46.577	183.120	32.759	129.406	162.165
Jun-21	162.165	138.019	30.012	11.456	1.344	42.812	180.831	136.659	50.491	187.150	34.119	121.727	155.846
Jul-21	155.846	137.138	29.781	13.135	1.833	44.750	181.888	136.718	52.748	189.466	34.539	113.729	148.268
Aug-21	148.268	130.939	33.341	11.804	1.791	46.936	177.875	130.612	49.225	179.837	34.866	111.440	146.306
Sep-21	146.306	136.605	35.529	8.383	1.284	45.196	181.801	137.698	49.050	186.748	33.773	107.586	141.359
Oct-21	141.359	145.516	40.482	9.006	1.728	51.216	196.732	144.620	50.588	195.208	34.669	108.214	142.883
Nov-21	142.883	146.726	45.943	9.848	2.001	57.792	204.518	147.839	51.309	199.148	33.556	114.696	148.252
Dec-21	148.252	156.924	47.428	11.450	1.792	60.670	217.594	154.999	60.922	215.921	35.481	114.444	149.925
Jan-22	149.925	137.166	41.279	10.866	1.640	53.784	190.950	137.555	44.992	182.547	35.092	123.236	158.328
Feb-22	158.328	135.353	37.435	11.236	902	49.572	184.925	136.544	43.511	180.055	33.901	129.298	163.199
Mar-22	163.199	143.478	32.611	11.619	906	45.136	188.614	144.886	49.247	194.133	32.493	125.186	157.679
Apr-22	157.679	141.073	31.392	11.266	910	43.568	184.641	142.219	52.427	194.646	31.347	116.327	147.674
May-22	147.674	144.000	30.000	9.000	1.000	40.000	184.000	144.000	49.000	193.000	31.347	107.327	138.674
Jun-22	138.674	144.000	37.000	9.000	1.000	47.000	191.000	144.000	49.000	193.000	31.347	105.327	136.674
Apr/22 x Apr/21	-6.119 -3,7%	1.232 0,9%	-1.868 -5,6%	-3.928 -25,9%	-793 -46,6%	-6.589 -13,1%	-5.357 -2,8%	5.254 3,8%	-2.996 -5,4%	2.258 1,2%	-309 -1,0%	-13.426 -10,3%	-13.735 -8,5%
Apr/22 x Mar/22	-5.519 -3,4%	-2.405 -1,7%	-1.219 -3,7%	-353 -3,0%	4 0,4%	-1.568 -3,5%	-3.973 -2,1%	-2.667 -1,8%	3.180 6,5%	513 0,3%	-1.146 -3,5%	-8.859 -7,1%	-10.005 -6,3%
Jan/22-Apr/22 x Jan/21-Apr/21		13.007 2,4%	5.349 3,9%	-12.178 -21,3%	-1.325 -23,3%	-8.154 -4,1%	4.853 0,7%	21.958 4,1%	-4.547 -2,3%	17.411 2,4%			



ASSOCIAÇÃO
BRASILEIRA
DE PROTEÍNA
ANIMAL

<http://abpa-br.com.br/>

abpa@abpa-br.org

Siga a ABPA nas redes sociais!



[instagram.com/abpabr](https://www.instagram.com/abpabr)



twitter.com/abpabr



[fb.com/abpabr](https://www.facebook.com/abpabr)



[linkedin.com/company/abpa](https://www.linkedin.com/company/abpa)

JAPÃO - Evolução da Margem do Importador - USD/mt

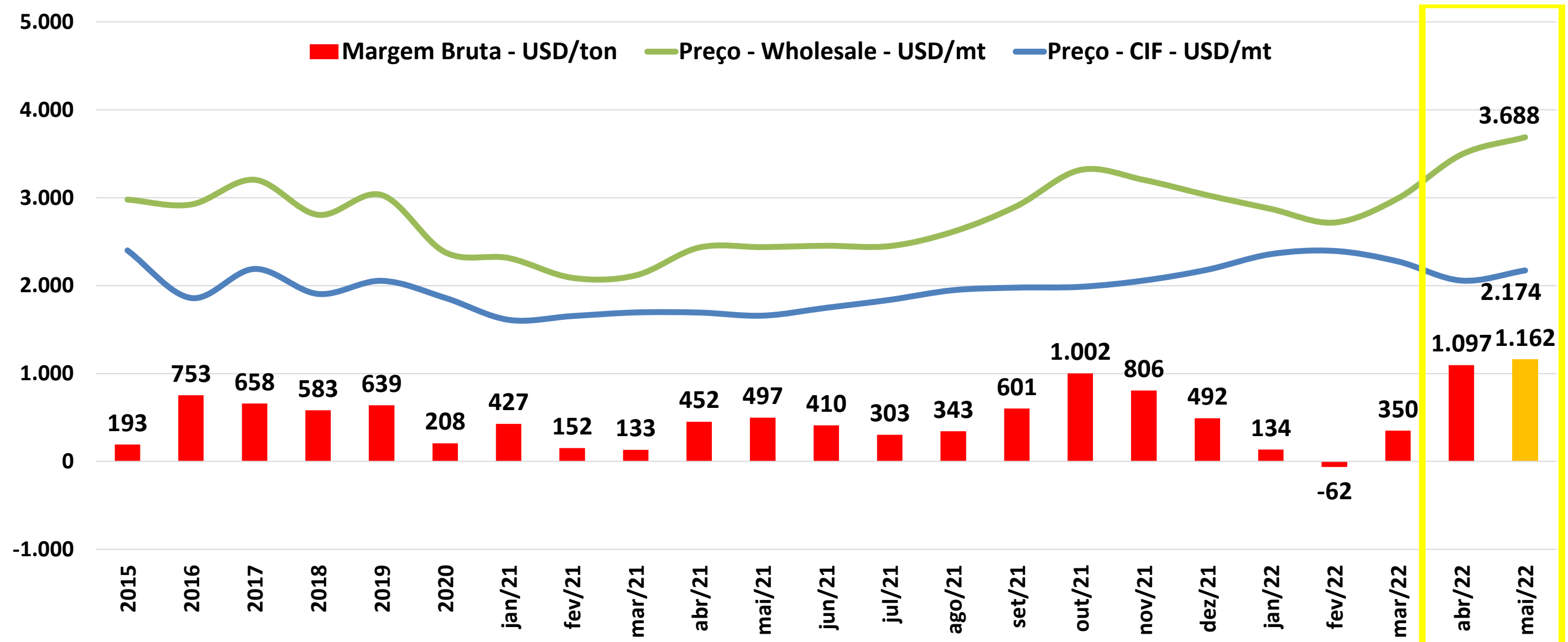

In Natura - Cortes	2015	2016	2017	2018	2019	2020	Jan-21	Feb-21	Mar-21	Apr-21	May-21	Jun-21	Jul-21	Aug-21	Sep-21	Oct-21	Nov-21	Dec-21	Jan-22	Feb-22	Mar-22	Apr-22	May-22
@ rate	121,0	109,0	112,0	110,0	109,0	106,7	103,8	105,4	108,7	108,9	109,1	110,1	110,3	109,8	110,2	113,1	114,0	113,9	114,9	115,2	118,6	126,3	128,8
Preço - Wholesale Local - Yen/Kg	360	319	359	309	330	254	240	220	230	265	266	270	270	287	320	375	365	345	330	313	355	441	475
Preço - Wholesale - USD/mt	2.978	2.922	3.204	2.805	3.030	2.379	2.313	2.088	2.115	2.433	2.437	2.452	2.449	2.613	2.905	3.316	3.202	3.028	2.872	2.717	2.993	3.492	3.688
Custo estimado - USD/mt	384	309	355	315	336	309	274	280	286	286	281	293	306	321	325	326	336	353	378	383	366	336	352
Preço - CIF - USD/mt	2.402	1.861	2.191	1.907	2.056	1.862	1.612	1.655	1.696	1.695	1.660	1.749	1.840	1.949	1.979	1.987	2.059	2.183	2.360	2.396	2.276	2.059	2.174
Preço - CIF - Yen/Kg	291	203	245	210	224	199	167	174	184	185	181	193	203	214	218	225	235	249	271	276	270	260	280
Margem Bruta - USD/ton	193	753	658	583	639	208	427	152	133	452	497	410	303	343	601	1.002	806	492	134	-62	350	1.097	1.162
Margem Bruta - %	6%	26%	21%	21%	21%	9%	18%	7%	6%	19%	20%	17%	12%	13%	21%	30%	25%	16%	5%	-2%	12%	31%	32%