



Núcleo de Inteligência Competitiva

Analise Oferta Peito MI e ME

Julho
2022

DISPONIBILIDADE DO MERCADO INTERNO

MÉDIA MENSAL POR TRIMESTRE

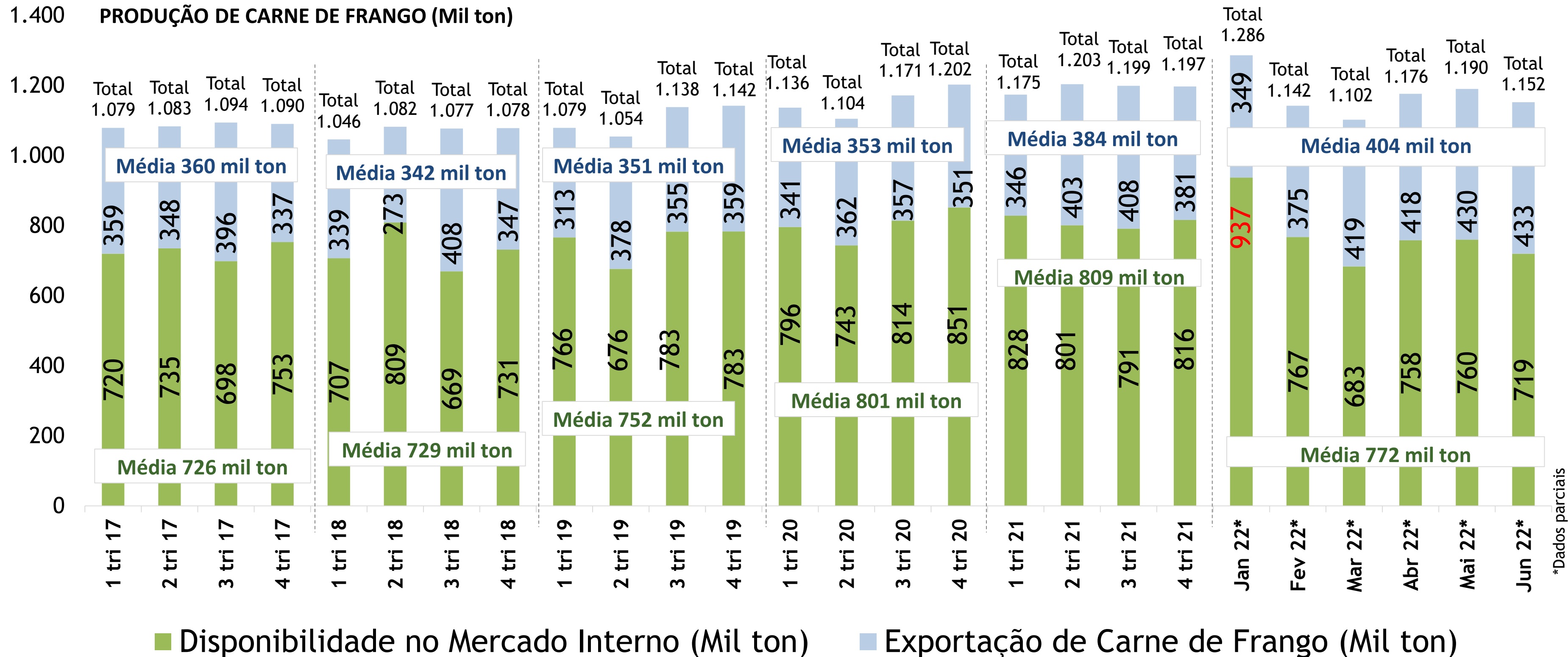

*Dados parciais

Evolução da oferta de peito no MI

Resgatando o estudo que fizemos em 2020, com base nos dados do ABPA Data/IBGE calculamos o número de cabeças de Frango Grande abatido e peso médio por ave, que teria evoluído de 2.4 para 3.3 Kg por ave de 2000 a 2021.

Assim neste período, o numero de cabeças aumentou em 116%, o peso do frango para cortes aumentou outros 37% e também o rendimento de peito sobre a carcaça passou de 18% para 25% resultando em um aumento de oferta que calculamos seja para o Mercado Interno de mais de 200%, de 501.000Mt para 1.520.000Mt em 2021.

Aproximadamente por cada Kg exportado, 2Kg de peito são ofertados ao MI.

	cabeças abatidas (MM)	Volume dos abates MM Kgs	Kg/cab	KMtons Griller realizado exportacao	Cabeças necessarias Grillers exportacao	Saldo cabeças s/Grillers	saldo MM Kgs s/Griller	Kg/cab Fgo Grande s/Griller	% Inteiro para MI	Venda MMKgs Inteiro Gde MI	Saldo MM Kgs cortes MI+ME	EXPORT cortes ME MMKgs	EXPOR T SBB ME MMKgs	Saldo MM Kgs cortes MI	% peito sobre a carcaça	Vol peito potencial MM Kg anual MI
Fonte	ABPAdata	ABPAdata	calculo C/B	Secex	calculo griller 1100g 85% rend	calculo F-B	calculo C-E	calculo H/G	estimado	calculo H*J	calculo H*(1-J)	ABPAdata	Datamar	calculo L-M	estimado	calculo N*O
Ano																
2000	2,419	5,082	2.101	470	503	1,916	4,612	2.407	30%	1,383	3,228	446		2,783	18%	501
2001	2,640	5,567	2.109	580	621	2,019	4,987	2.469	30%	1,496	3,491	686		2,805	19%	519
2002	2,861	6,069	2.121	674	721	2,140	5,395	2.521	30%	1,618	3,776	951		2,826	19%	537
2003	2,946	6,226	2.113	798	854	2,092	5,428	2.594	30%	1,628	3,800	1,162		2,637	20%	514
2004	3,269	7,031	2.151	975	1,042	2,227	6,056	2.720	30%	1,817	4,240	1,495		2,744	20%	554
2005	3,629	7,866	2.168	1,044	1,117	2,512	6,822	2.716	30%	2,046	4,775	1,798		2,977	21%	610
2006	3,701	8,164	2.206	949	1,015	2,686	7,215	2.686	30%	2,165	5,051	1,765		3,286	21%	682
2007	3,953	8,988	2.274	1,167	1,248	2,705	7,821	2.891	30%	2,346	5,475	2,118		3,357	21%	705
2008	4,490	10,215	2.275	1,336	1,429	3,061	8,879	2.901	30%	2,664	6,215	2,307		3,908	21%	829
2009	4,311	9,940	2.306	1,399	1,496	2,815	8,541	3.034	30%	2,562	5,979	2,232		3,747	21%	802
2010	4,529	10,692	2.361	1,488	1,592	2,937	9,204	3.133	30%	2,761	6,443	2,329		4,114	22%	889
2011	4,721	11,421	2.419	1,502	1,607	3,114	9,919	3.185	30%	2,976	6,943	2,440		4,503	22%	982
2012	4,609	11,534	2.502	1,417	1,516	3,093	10,117	3.271	30%	3,035	7,082	2,500		4,582	22%	1,008
2013	4,731	11,964	2.529	1,484	1,588	3,143	10,480	3.334	30%	3,144	7,336	2,407		4,929	22%	1,099
2014	4,973	12,504	2.514	1,430	1,529	3,444	11,074	3.216	30%	3,322	7,752	2,565		5,187	23%	1,172
2015	5,184	13,149	2.536	1,403	1,501	3,683	11,746	3.189	30%	3,524	8,222	2,821		5,401	23%	1,237
2016	5,194	13,235	2.548	1,372	1,467	3,727	11,863	3.183	30%	3,559	8,304	2,936		5,368	23%	1,240
2017	5,413	13,607	2.514	1,246	1,333	4,080	12,361	3.029	30%	3,708	8,653	2,987		5,665	24%	1,331
2018	5,088	13,512	2.656	1,109	1,186	3,902	12,403	3.179	30%	3,721	8,682	2,904		5,778	24%	1,387
2019	5,039	13,552	2.689	1,096	1,173	3,866	12,456	3.221	30%	3,737	8,719	3,023		5,696	25%	1,424
2020	5,151	13,769	2.673	1,069	1,143	4,008	12,700	3.169	30%	3,810	8,890	3,059	570	5,831	25%	1,458
2021	5,231	14,614	2.794	1,042	1,115	4,117	13,572	3.297	30%	4,072	9,500	3,429	674	6,071	25%	1,518

2000 a 2021 116%

37%

39% 203%

A exportação de peito caiu para 570Kt em 2020, recuperou para 674Kt em 2021 e no período de Maio21 a Abril22 já acumula 765Kt podendo retomar o nível anterior ao Covid-19 estimado em 800Kt/ano.

Destinos do Peito BR - L12M (mt)

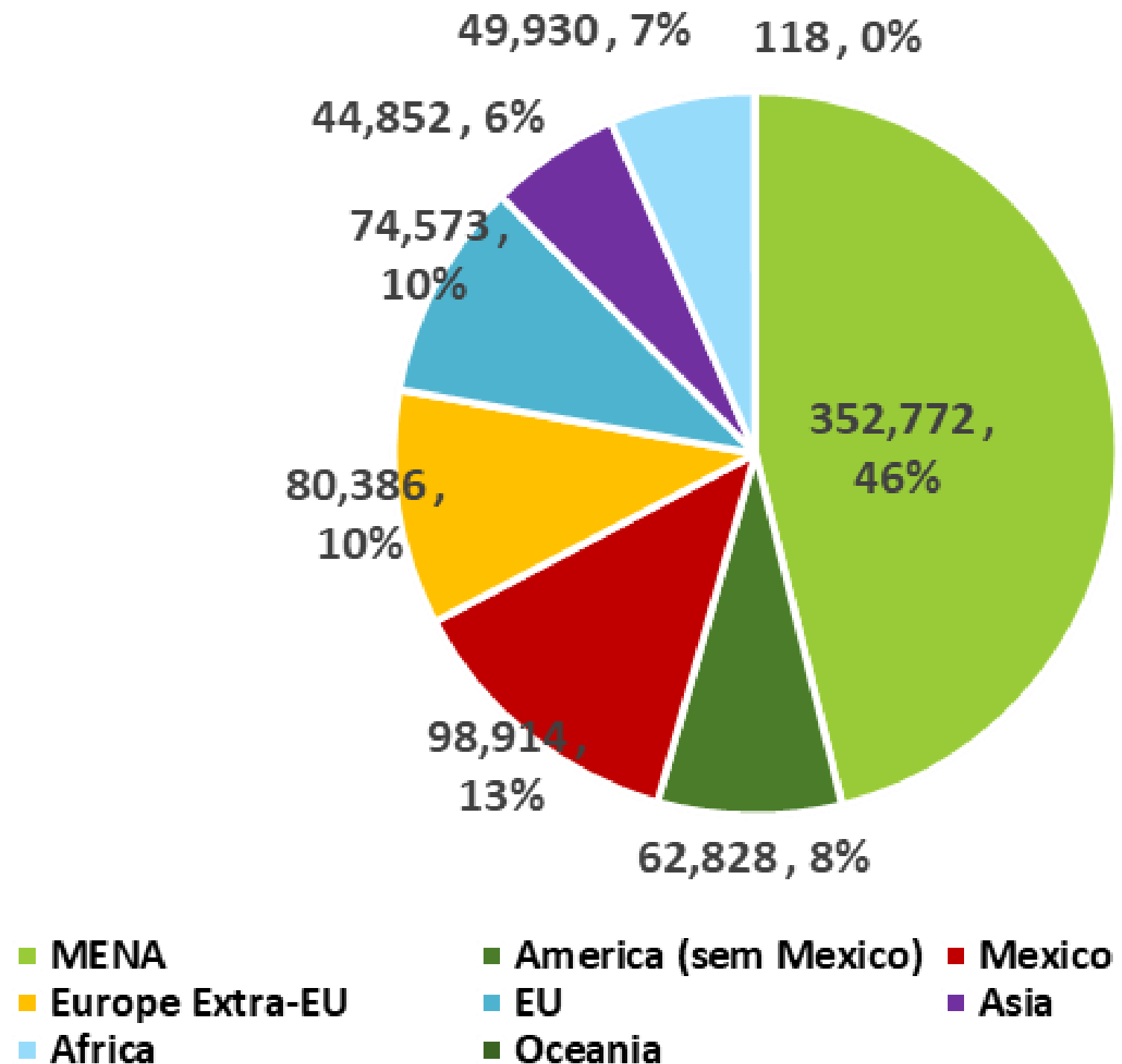

Fonte: Datamar, análise GHLIC

Mas neste momento os principais mercados estão comprados e esperando

Peito de frango - Expo BR (mt)

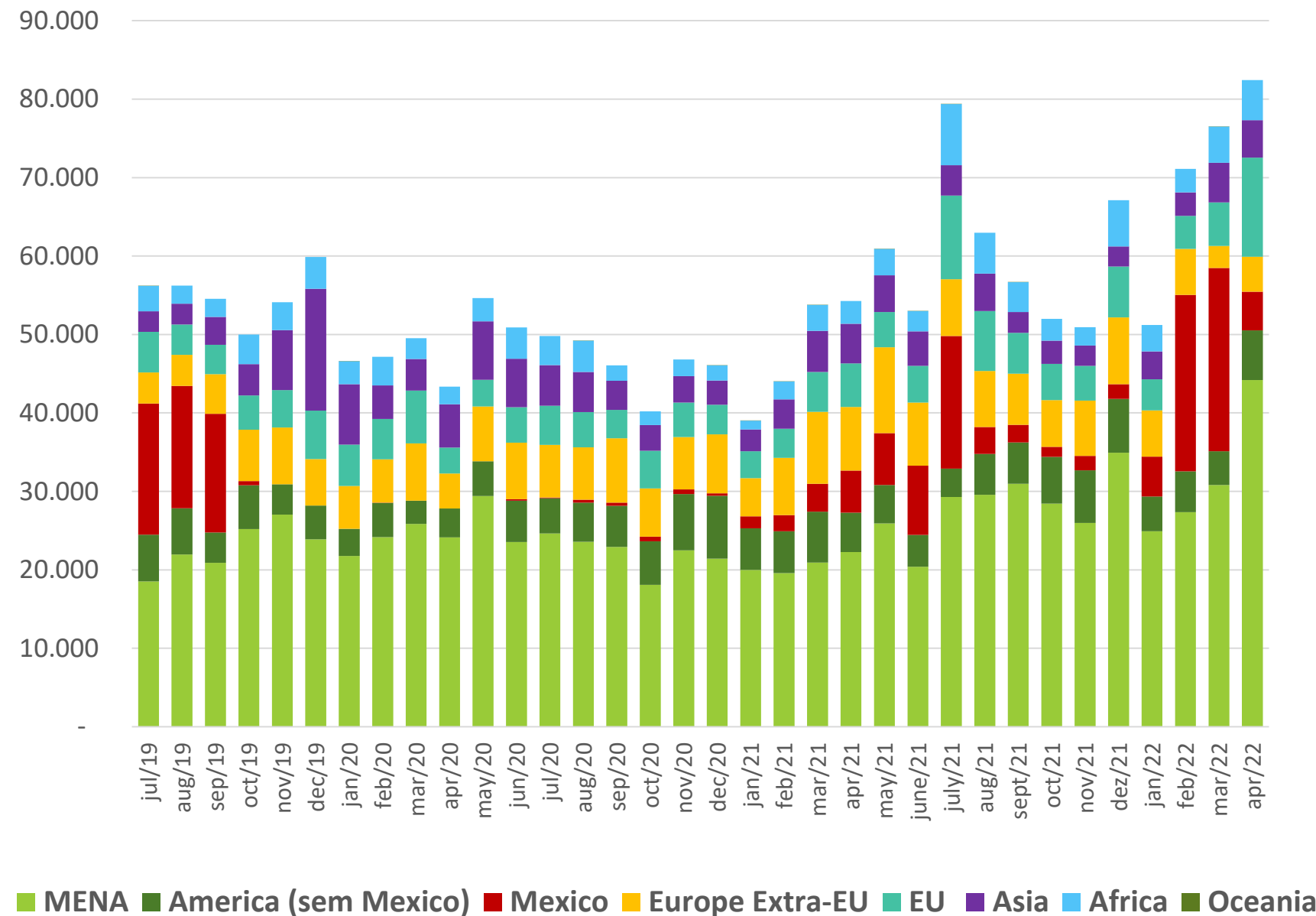

Peito de frango - Expo BR (mt) MENA

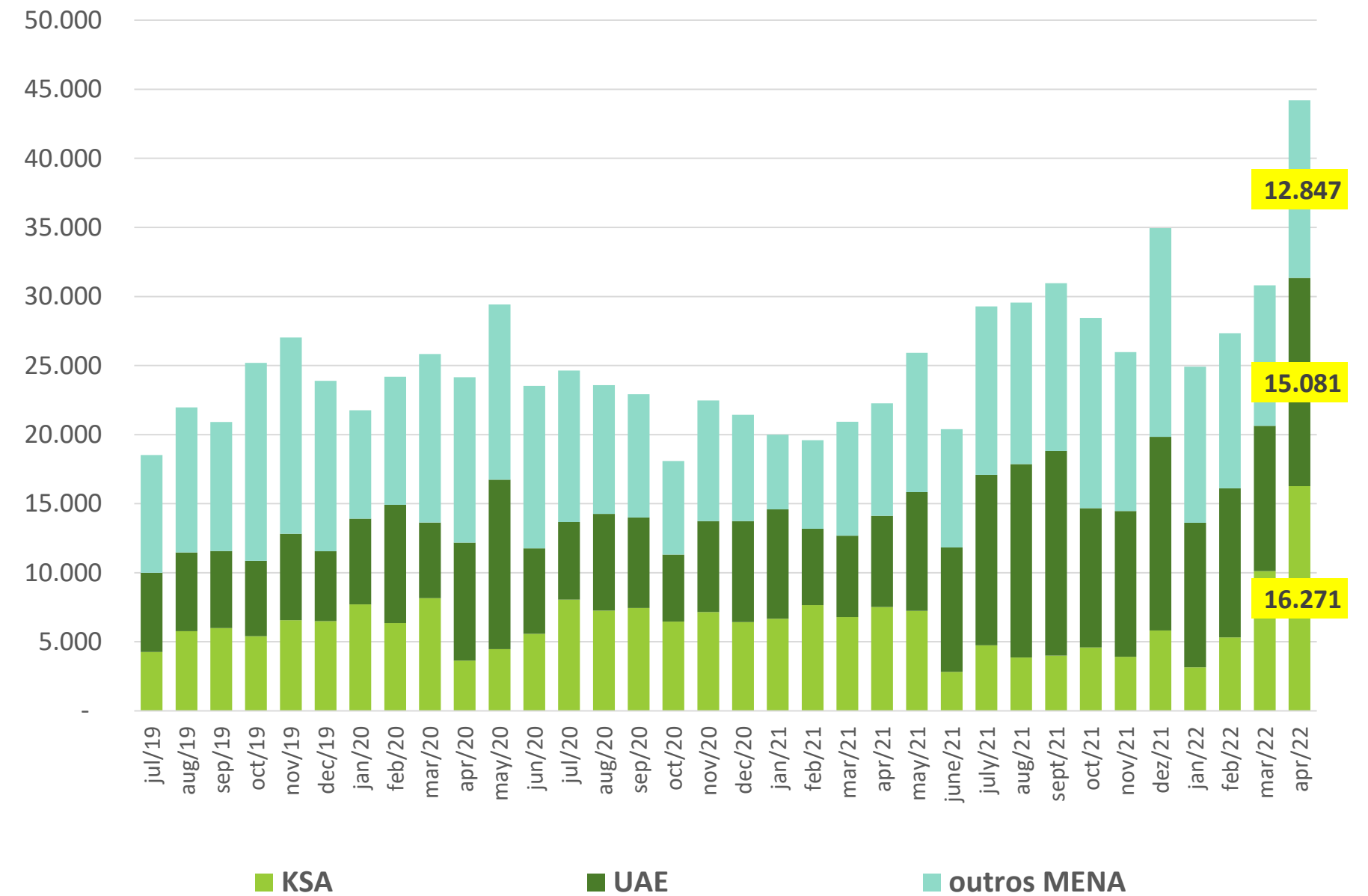

A concentração de volumes em mercados como KSA, UAE e Mexico pode comprometer a capacidade de negociação

EU-27 - Importação de Frango da Ucrânia - Vol mt

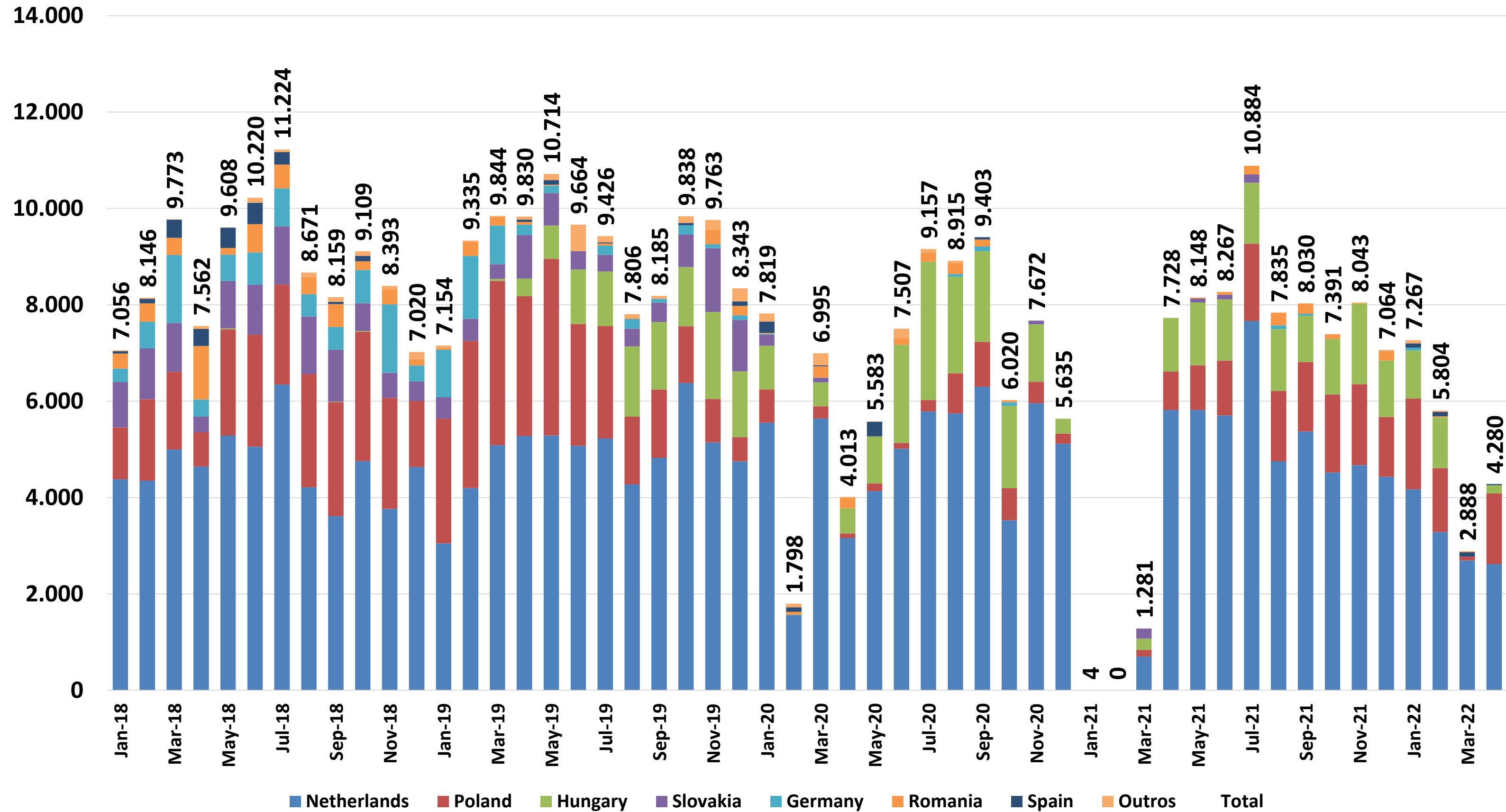

Polônia - Exportação de Frango para EU-27+UK - Vol mt

Evolução Mensal

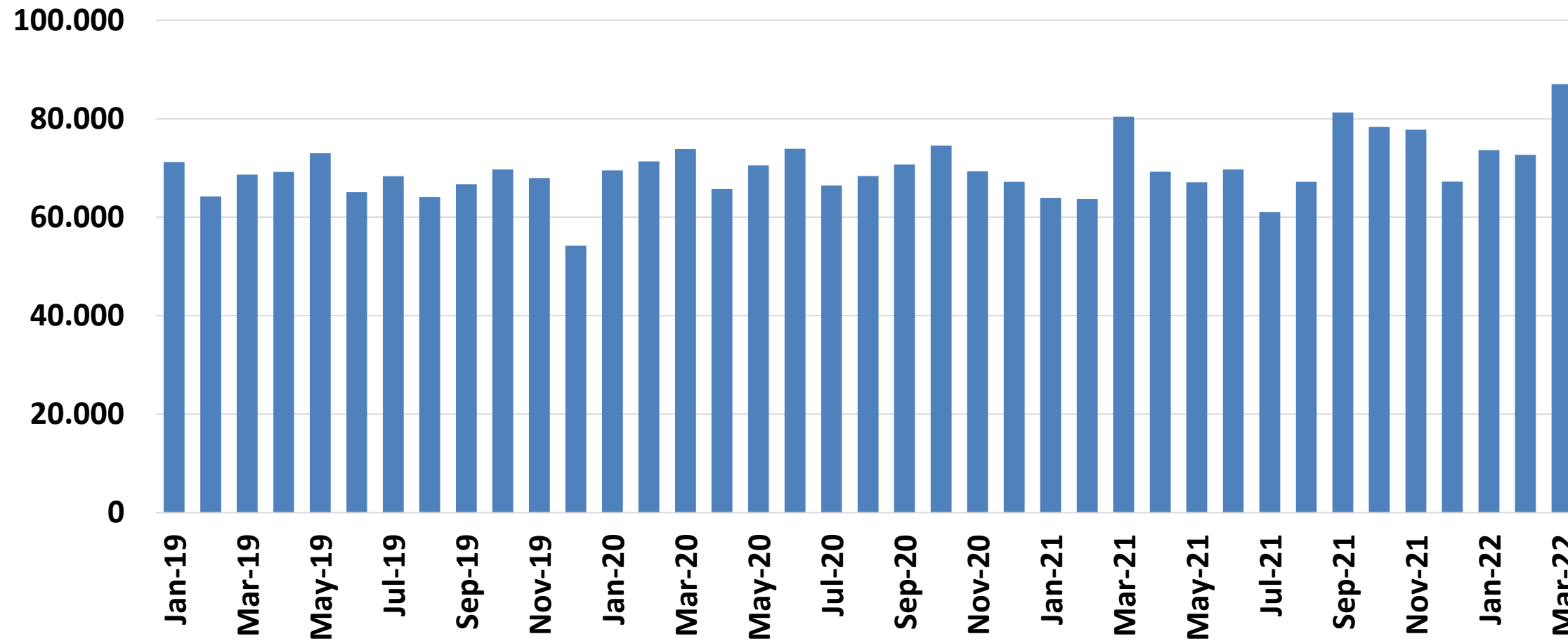

Acumulado entre Jan-Mar

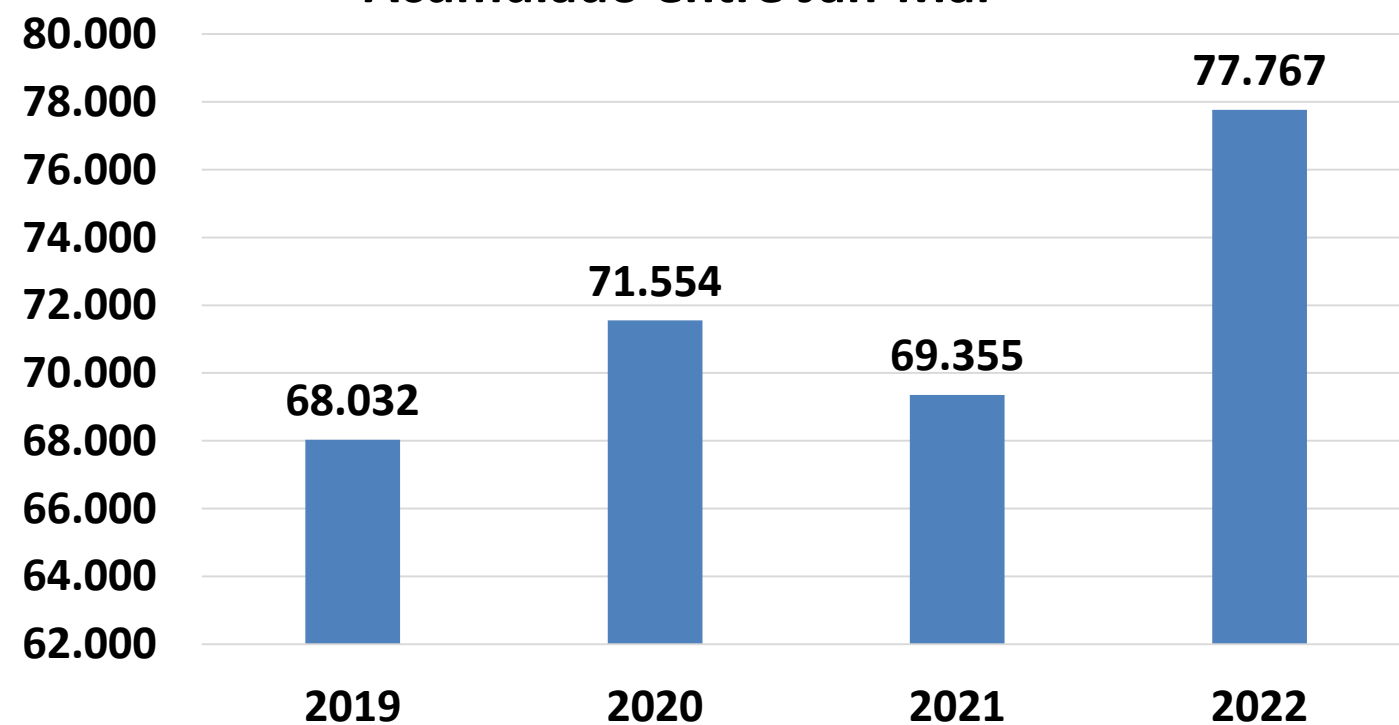

Apesar das questões sanitárias, as exportações de frango da Polônia para os demais países membros + UK foi recorde no primeiro trimestre de 2022. Com destaque para UK que com cerca de 11.000mt levou 43% a mais que no mesmo período de 2021.

Varição em Volume mt Jan-Mar/22 x Jan-Mar/21

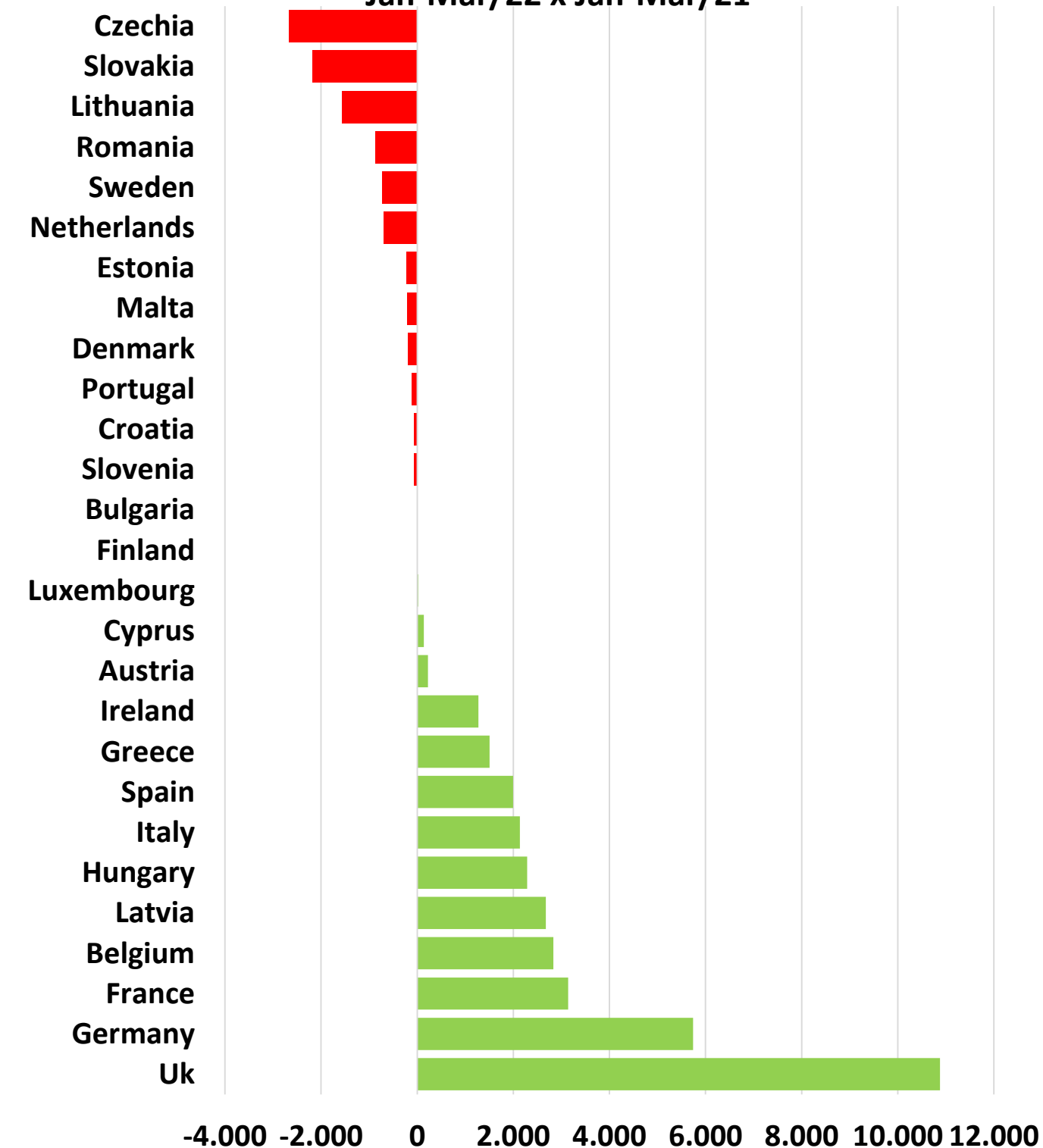

PREÇO DO PEITO de FRANGO - MERCADOS SELECIONADOS

US - SBB - Northeast Region - Atacado - USD/mt

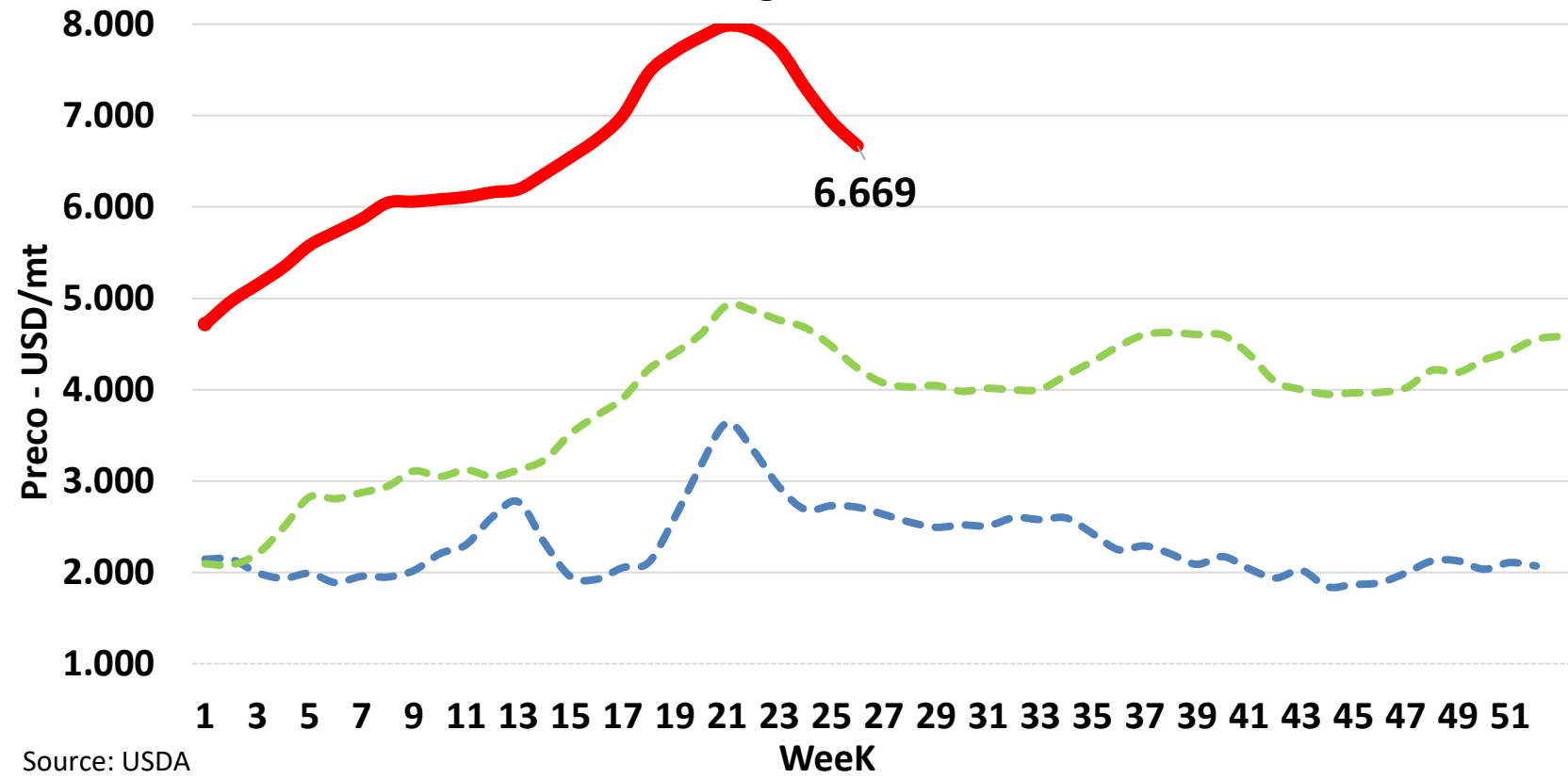

México - SBB - Peso/Kg

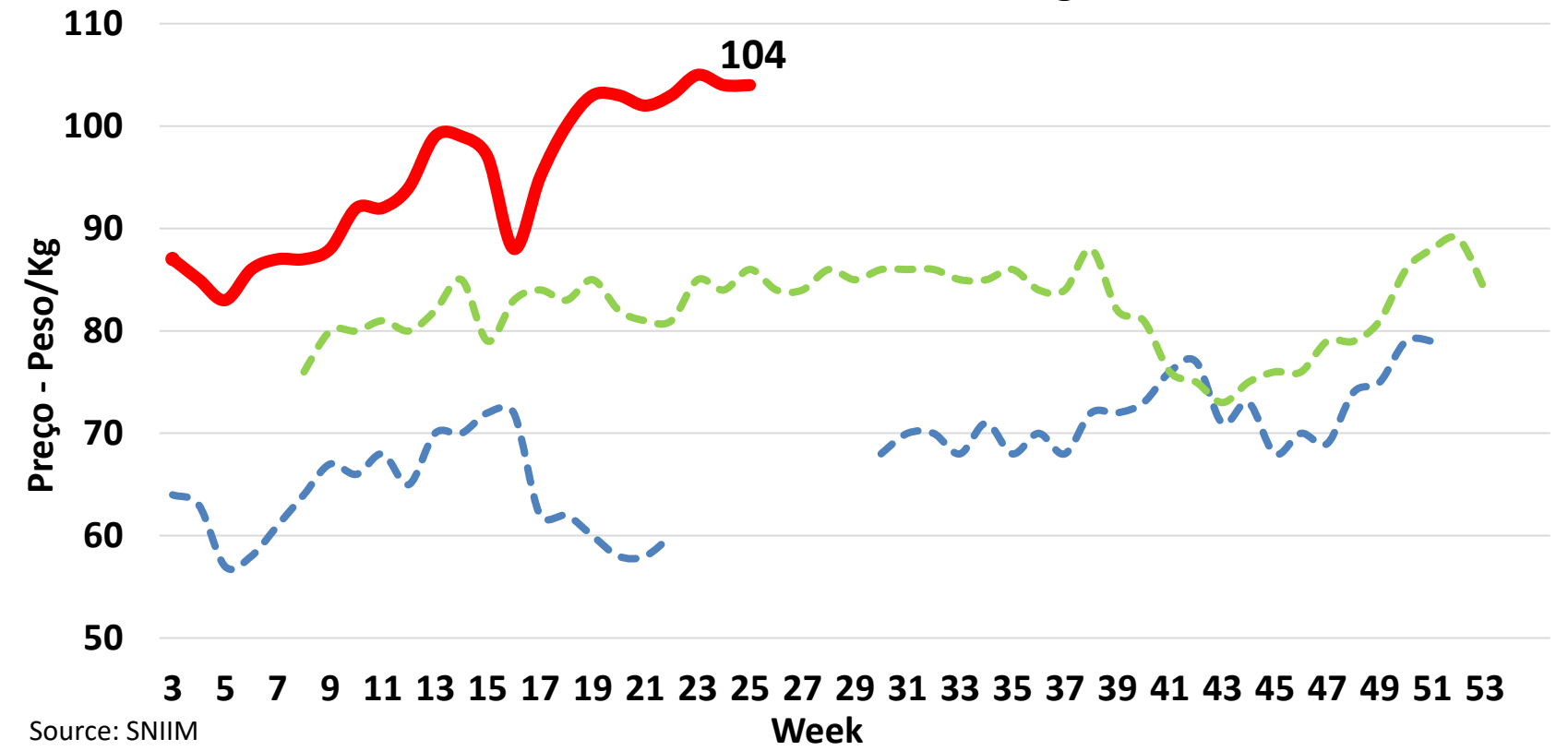

Poland - Chicken Breast Fillet

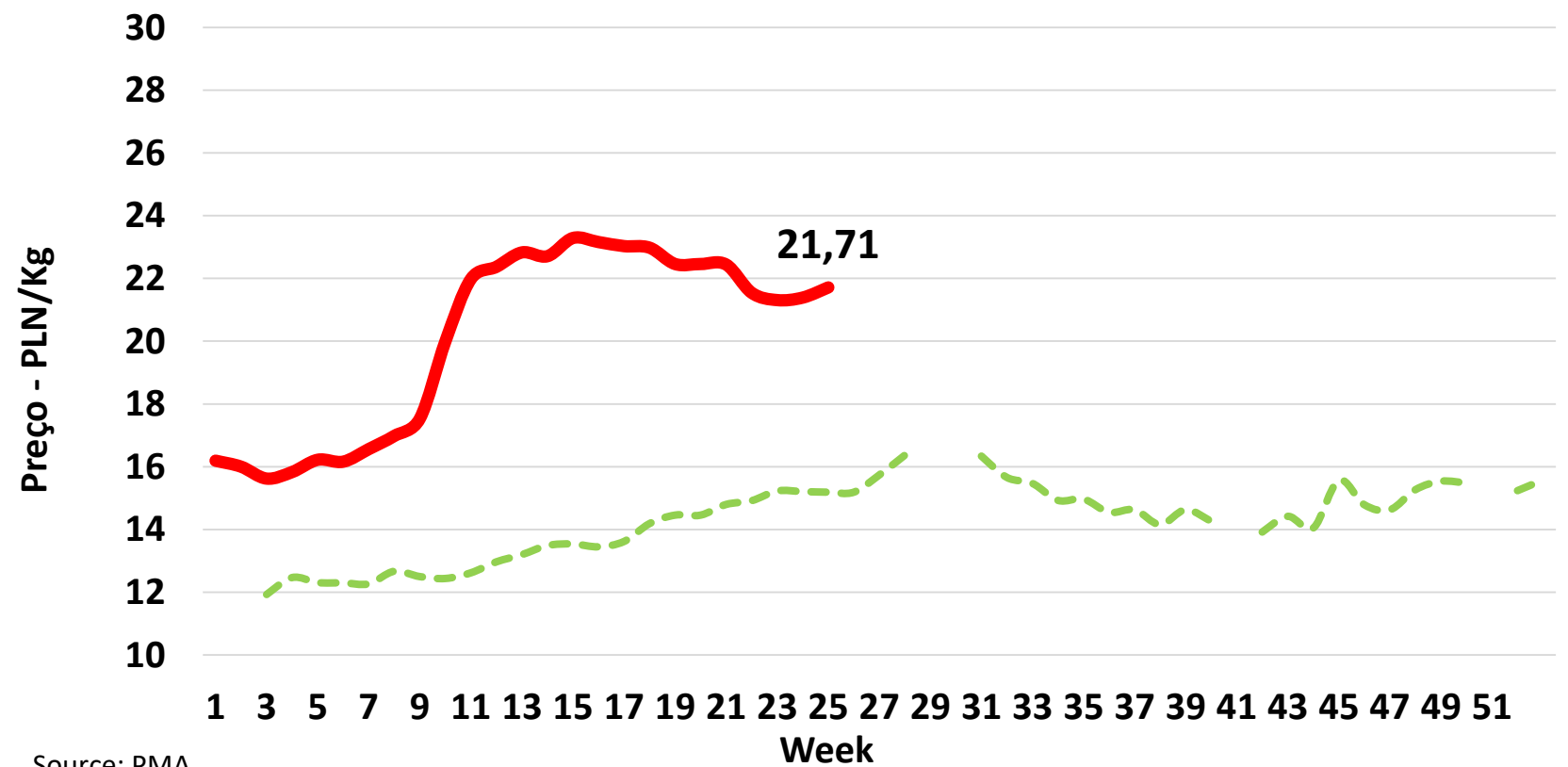

Chile - Región Metropolitana - SBB - Peso/Kg

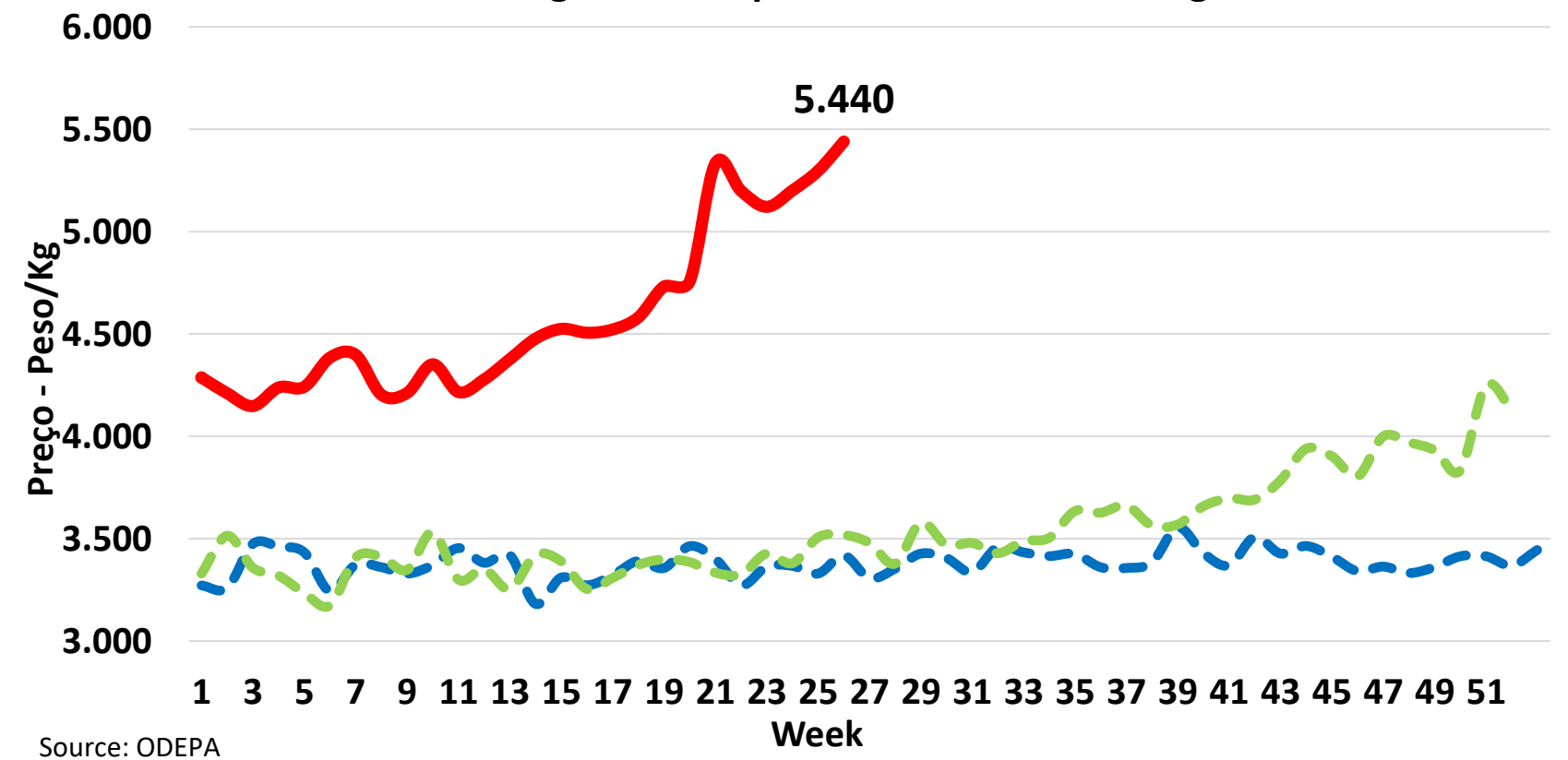



ASSOCIAÇÃO
BRASILEIRA
DE PROTEÍNA
ANIMAL

<http://abpa-br.com.br/>

abpa@abpa-br.org

Siga a ABPA nas redes sociais!



[instagram.com/abpabr](https://www.instagram.com/abpabr)



twitter.com/abpabr



[fb.com/abpabr](https://www.facebook.com/abpabr)



[linkedin.com/company/abpa](https://www.linkedin.com/company/abpa)