



Núcleo de Inteligência Competitiva

Carne de Frango

JAPÃO

JUNHO

2022

Exportações do Brasil - Cortes In Natura

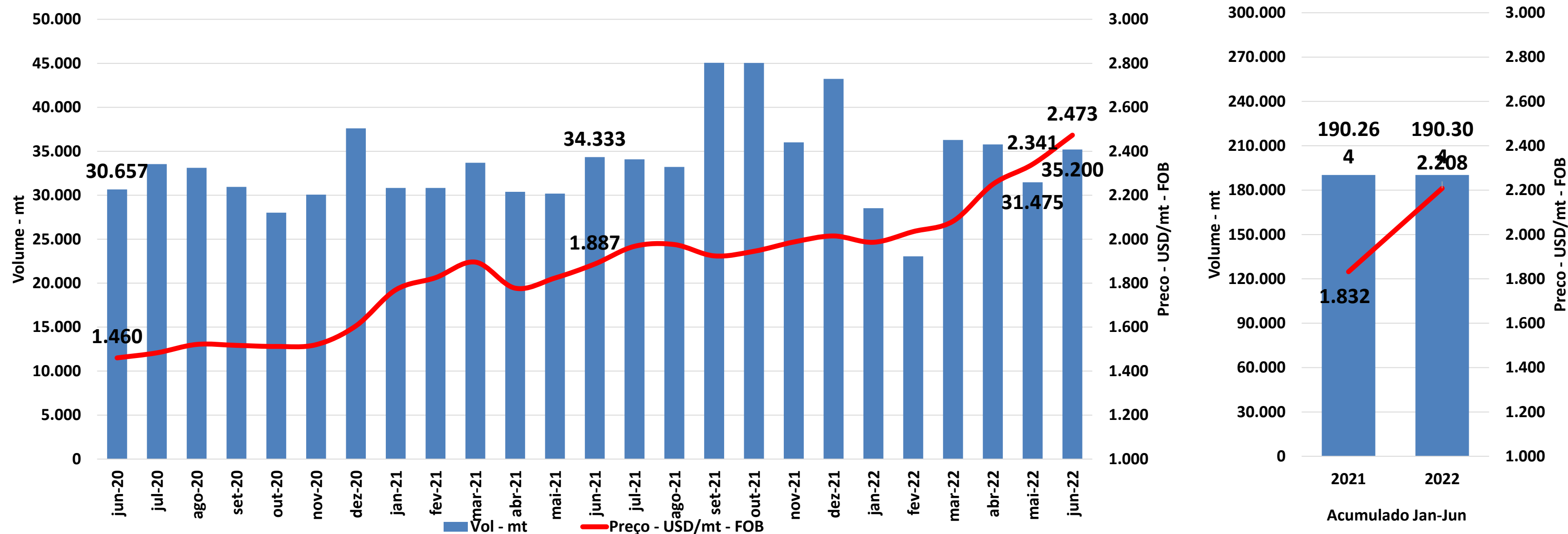

Quadro Comparativo	Volume		Preço		Receita	
	ton	%	USD/ton	%	USD	%
jun-22 x mai-22	↑ 3.725	11,8%	↑ 132	5,7%	↑ 13.381	18,2%
jun-22 x jun-21	↑ 867	2,5%	↑ 586	31,1%	↑ 22.273	34,4%
jan-jun/22 x jan-jun/21	↑ 40	0,0%	↑ 377	20,6%	↑ 71.751	20,6%

Exportações da Tailândia - Cortes In Natura

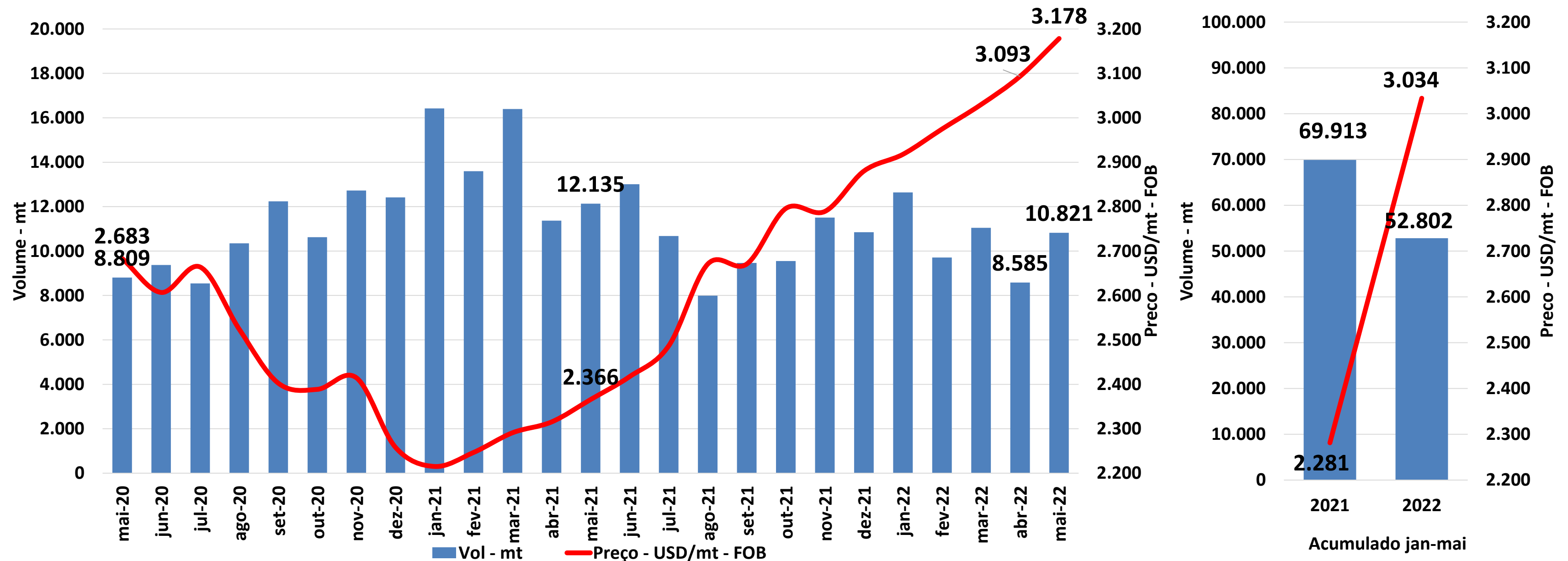

Quadro Comparativo	Volume		Preço		Receita	
	ton	%	USD/ton	%	USD	%
mai-22 x abr-22	↑ 2.237	26,1%	↑ 85	2,8%	↑ 7.839	29,5%
mai-22 x mai-21	↓ -1.314	-10,8%	↑ 813	34,4%	↑ 5.687	19,8%
jan-mai/22 x jan-mai/21	↓ -17.111	-24,5%	↑ 752	33,0%	↑ 683	0,4%

Exportações da Tailândia - Processados

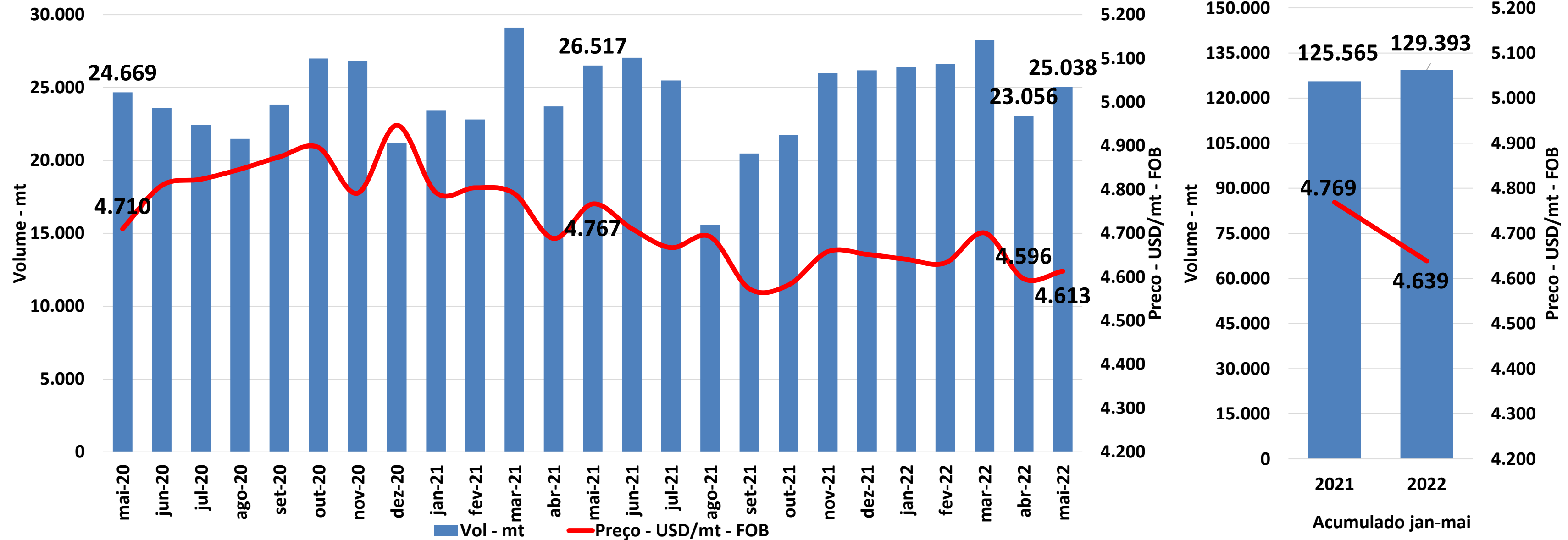

Quadro Comparativo	Volume		Preço		Receita	
	ton	%	USD/ton	%	USD	%
mai-22 x abr-22	↑ 1.981	8,6%	↑ 17	0,4%	↑ 9.541	9,0%
mai-22 x mai-21	↓ -1.479	-5,6%	↓ -154	-3,2%	↓ -10.900	-8,6%
jan-mai/22 x jan-mai/21	↑ 3.828	3,0%	↓ -130	-2,7%	↑ 1.387	0,2%

JAPÃO - PRODUÇÃO E CONSUMO - Vol - mt

In Natura	Produção Doméstica	Consumo		
		Domestico	Importado	Total
May-20	137.254	143.351	32.356	175.707
Jun-20	139.587	142.140	46.682	188.822
Jul-20	139.394	128.424	63.185	191.609
Aug-20	129.026	130.569	41.787	172.356
Sep-20	133.017	133.220	42.191	175.411
Oct-20	145.631	146.601	52.192	198.793
Nov-20	139.264	139.644	48.176	187.820
Dec-20	152.225	151.812	49.733	201.545
Jan-21	132.289	132.616	43.663	176.279
Feb-21	131.134	130.132	45.339	175.471
Mar-21	140.799	139.533	50.299	189.832
Apr-21	139.841	136.965	55.423	192.388
May-21	137.646	136.543	46.577	183.120
Jun-21	138.019	136.659	50.491	187.150
Jul-21	137.138	136.718	52.748	189.466
Aug-21	130.939	130.612	49.225	179.837
Sep-21	136.605	137.698	49.050	186.748
Oct-21	145.516	144.620	50.588	195.208
Nov-21	146.726	147.839	51.309	199.148
Dec-21	156.924	154.999	60.922	215.921
Jan-22	137.166	137.555	44.992	182.547
Feb-22	135.353	136.544	43.511	180.055
Mar-22	143.478	144.886	49.247	194.133
Apr-22	141.073	142.219	52.427	194.646
May-22	138.742	138.927	43.081	182.008
May/22 x May/21	1.096 0,8%	2.384 1,7%	-3.496 -7,5%	-1.112 -0,6%
May/22 x Apr/22	-2.331 -1,7%	-3.292 -2,3%	-9.346 -17,8%	-12.638 -6,5%
Jan/22-May/22 x Jan/21-May/21	14.103 2,1%	24.342 3,6%	-8.044 -3,3%	16.298 1,8%

Produção:

A recuperação da produção local foi impactada por uma inesperada queda no mês de maio. Ainda que tenha ficado 0,8% acima de 2021, a projeção do MAFF (144.000mt) não se concretizou gerando preocupação para os meses de verão a frente que já vem com projeção de queda para julho tanto no número de aves como no peso vivo das mesmas.

Consumo:

Apesar de ser tradicionalmente um mês de baixo consumo, maio veio com numero abaixo de 2021 e serve de alerta. Enquanto o consumo de produto local cresceu, o consumo de produto importado ficou 7,5% abaixo de 2021.

JAPÃO - EVOLUÇÃO DO ESTOQUE de PRODUTO IN NATURA - Vol mt

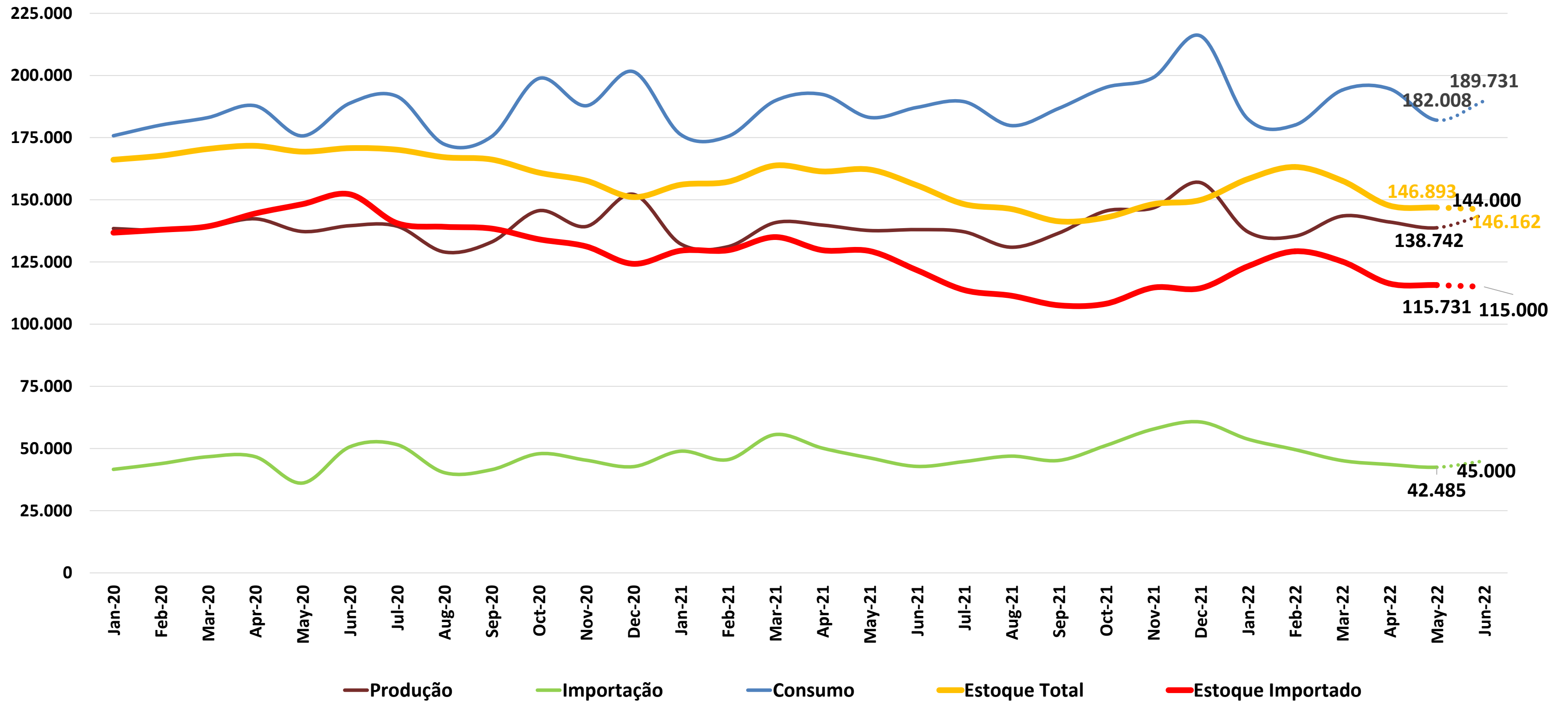

Após redução, desde o pico em Dezembro-21, o estoque tende a fechar o semestre estável na faixa de 115.000mt.

Evolução do Preço

Evolução de Preços - Local Market - Yen/Kg

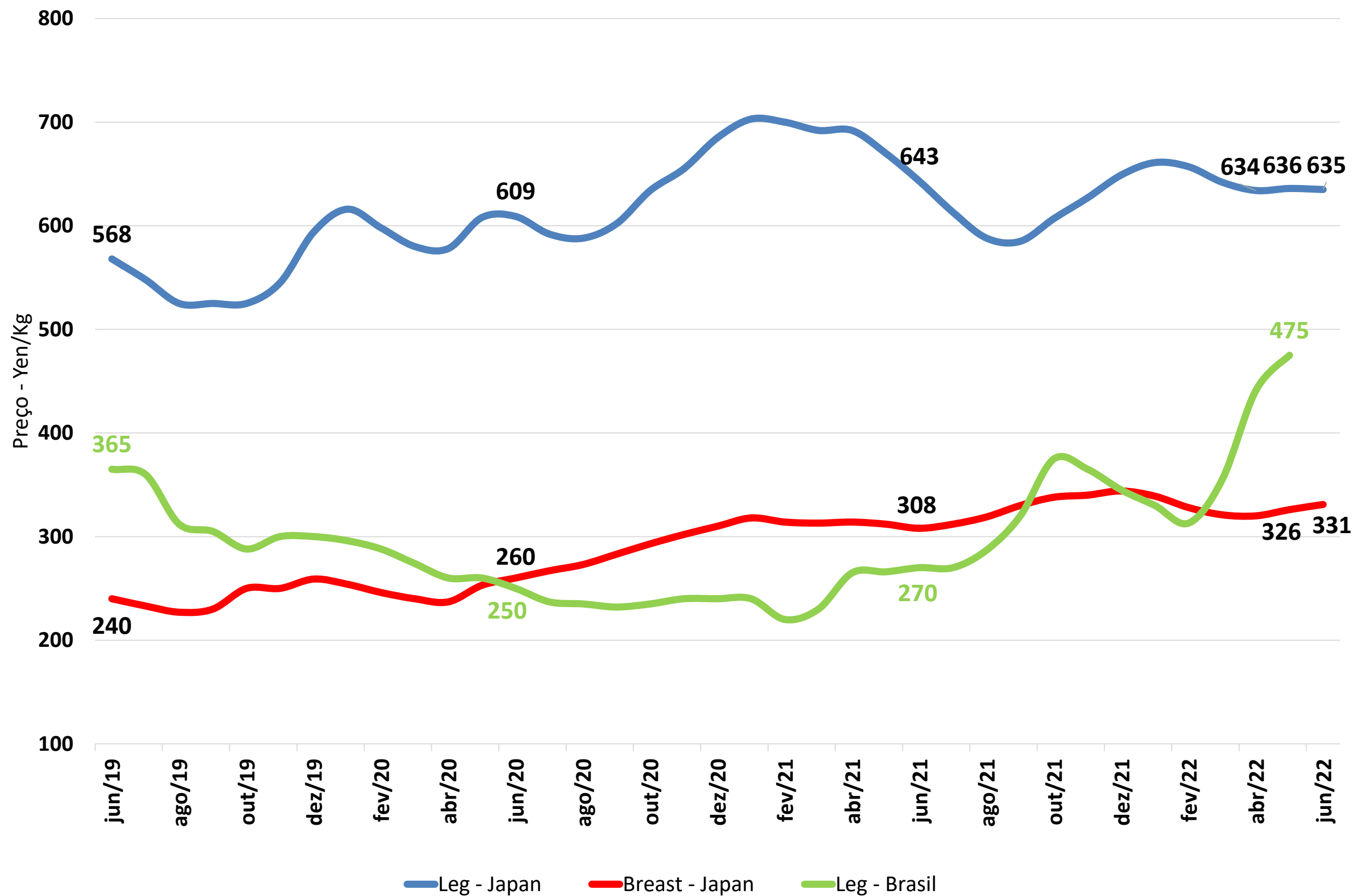

Os meses de verão são tradicionalmente de menor demanda de perna e com preços em queda. Apesar disso, o preço médio de ¥635/Kg em Junho ficou em linha com os preços de abril e maio indicando não haver espaço para quedas sazonais.

O peito de frango, apesar de lentamente, vem reagindo com o preço médio em junho de ¥331/Kg, mas encerrando a última semana do mês já cotado acima de ¥337/Kg.

A perna brasileira manteve a trajetória altista chegando a ¥475/Kg em Maio.

JAPÃO - Produção/Importação/Consumo/Estoque

In Natura	Estoque Inicial	Produção Doméstica	Importação				Produção + Importação	Consumo			Estoque Final Estimado		
			Brasil	Tailândia	Outros	Total		Domestico	Importado	Total	Domestico	Importado	Total Stock
May-20	171.709	137.254	25.998	8.685	1.426	36.109	173.363	143.351	32.356	175.707	21.105	148.260	169.365
Jun-20	169.365	139.587	39.689	9.231	1.733	50.653	190.240	142.140	46.682	188.822	18.552	152.231	170.783
Jul-20	170.783	139.394	40.558	9.649	1.371	51.578	190.972	128.424	63.185	191.609	29.522	140.624	170.146
Aug-20	170.146	129.026	31.074	8.481	759	40.314	169.340	130.569	41.787	172.356	27.979	139.151	167.130
Sep-20	167.130	133.017	30.969	9.627	885	41.481	174.498	133.220	42.191	175.411	27.776	138.441	166.217
Oct-20	166.217	145.631	34.752	12.232	914	47.898	193.529	146.601	52.192	198.793	26.806	134.147	160.953
Nov-20	160.953	139.264	33.234	10.601	1.475	45.310	184.574	139.644	48.176	187.820	26.426	131.281	157.707
Dec-20	157.707	152.225	29.175	12.477	1.063	42.715	194.940	151.812	49.733	201.545	26.839	124.263	151.102
Jan-21	151.102	132.289	35.440	12.147	1.350	48.937	181.226	132.616	43.663	176.279	26.512	129.537	156.049
Feb-21	156.049	131.134	30.817	13.347	1.352	45.515	176.649	130.132	45.339	175.471	27.514	129.713	157.227
Mar-21	157.227	140.799	37.851	16.476	1.278	55.605	196.404	139.533	50.299	189.832	28.780	135.019	163.799
Apr-21	163.799	139.841	33.260	15.194	1.703	50.157	189.998	136.965	55.423	192.388	31.656	129.753	161.409
May-21	161.409	137.646	33.355	11.346	1.529	46.231	183.877	136.543	46.577	183.120	32.759	129.406	162.165
Jun-21	162.165	138.019	30.012	11.456	1.344	42.812	180.831	136.659	50.491	187.150	34.119	121.727	155.846
Jul-21	155.846	137.138	29.781	13.135	1.833	44.750	181.888	136.718	52.748	189.466	34.539	113.729	148.268
Aug-21	148.268	130.939	33.341	11.804	1.791	46.936	177.875	130.612	49.225	179.837	34.866	111.440	146.306
Sep-21	146.306	136.605	35.529	8.383	1.284	45.196	181.801	137.698	49.050	186.748	33.773	107.586	141.359
Oct-21	141.359	145.516	40.482	9.006	1.728	51.216	196.732	144.620	50.588	195.208	34.669	108.214	142.883
Nov-21	142.883	146.726	45.943	9.848	2.001	57.792	204.518	147.839	51.309	199.148	33.556	114.696	148.252
Dec-21	148.252	156.924	47.428	11.450	1.792	60.670	217.594	154.999	60.922	215.921	35.481	114.444	149.925
Jan-22	149.925	137.166	41.279	10.866	1.640	53.784	190.950	137.555	44.992	182.547	35.092	123.236	158.328
Feb-22	158.328	135.353	37.435	11.236	902	49.572	184.925	136.544	43.511	180.055	33.901	129.298	163.199
Mar-22	163.199	143.478	32.611	11.619	906	45.136	188.614	144.886	49.247	194.133	32.493	125.186	157.679
Apr-22	157.679	141.073	31.392	11.266	910	43.568	184.641	142.219	52.427	194.646	31.347	116.327	147.674
May-22	147.674	138.742	33.117	8.457	912	42.485	181.227	138.927	43.081	182.008	31.162	115.731	146.893
Jun-22	146.893	144.000	34.000	10.000	1.000	45.000	189.000	144.000	45.731	189.731	31.162	115.000	146.162
May/22 x May/21	-13.735 -8,5%	1.096 0,8%	-239 -0,7%	-2.889 -25,5%	-618 -40,4%	-3.746 -8,1%	-2.650 -1,4%	2.384 1,7%	-3.496 -7,5%	-1.112 -0,6%	-1.597 -4,9%	-13.675 -10,6%	-15.272 -9,4%
May/22 x Apr/22	-10.005 -6,3%	-2.331 -1,7%	1.725 5,5%	-2.809 -24,9%	2 0,2%	-1.082 -2,5%	-3.413 -1,8%	-3.292 -2,3%	-9.346 -17,8%	-12.638 -6,5%	-185 -0,6%	-596 -0,5%	-781 -0,5%
Jan/22-May/22 x Jan/21-May/21		14.103 2,1%	5.111 3,0%	-15.067 -22,0%	-1.943 -26,9%	-11.900 -4,8%	2.203 0,2%	24.342 3,6%	-8.044 -3,3%	16.298 1,8%			

* Os dados de Jun-22 são projetados,

Fonte: MAFF, MFJ, ALLIC



ASSOCIAÇÃO
BRASILEIRA
DE PROTEÍNA
ANIMAL

<http://abpa-br.com.br/>

abpa@abpa-br.org

Siga a ABPA nas redes sociais!



[instagram.com/abpabr](https://www.instagram.com/abpabr)



twitter.com/abpabr



[fb.com/abpabr](https://www.facebook.com/abpabr)



[linkedin.com/company/abpa](https://www.linkedin.com/company/abpa)