



Núcleo de Inteligência Competitiva

Carne de Frango

CHINA

AGOSTO

2022

FRANGO VIVO E SUÍNO VIVO RECUAM LEVEMENTE

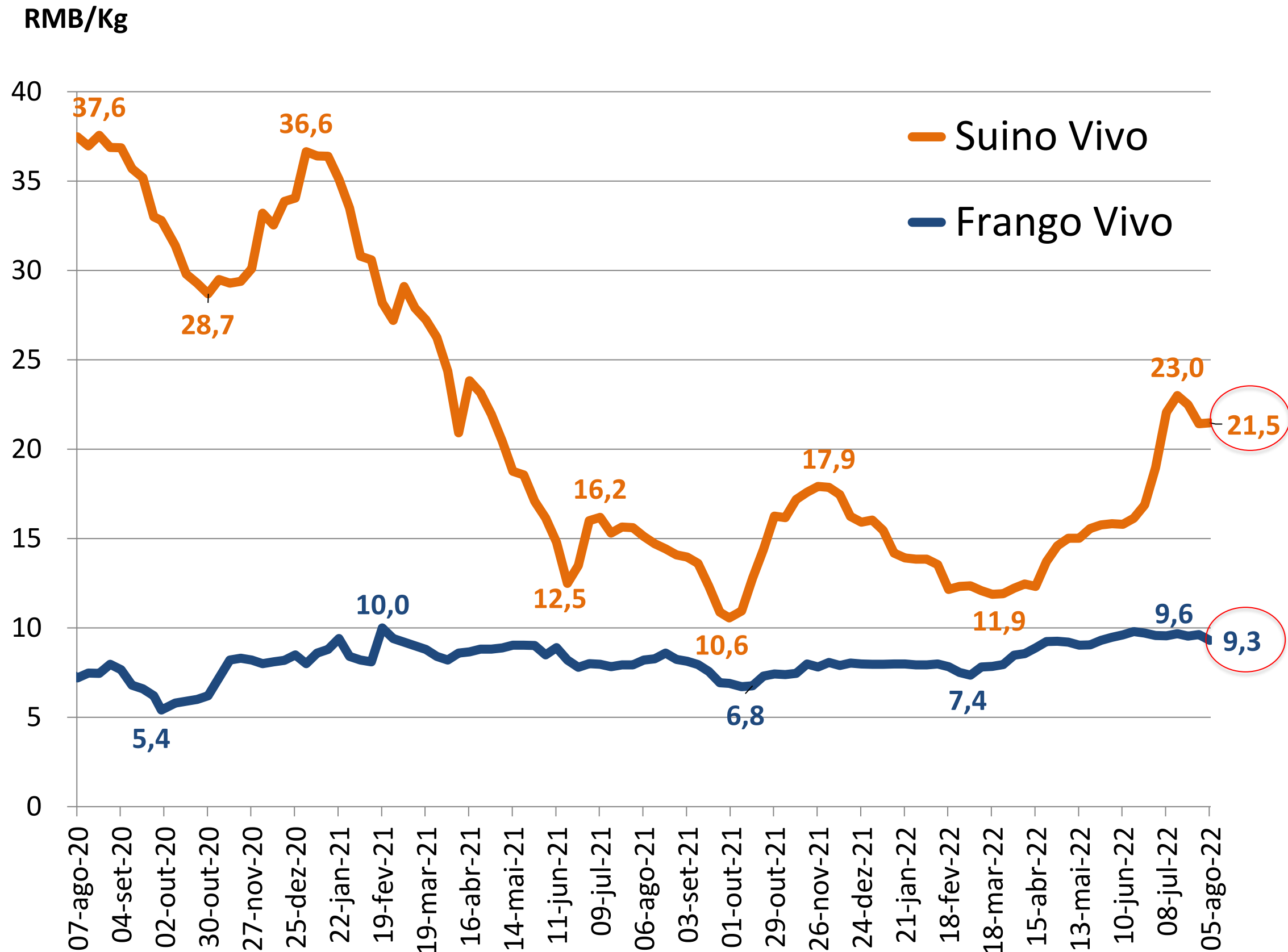

- Em Julho, o suíno vivo oscila forte em torno de RMB 23/kg, mas recua até RMB 21.5/kg.
- Do mesmo modo, o frango vivo oscilava próximo de RMB 10/kg, mas também recua até RMB 9.3/kg no início do Agosto .

Indicador	2022/7/8	2022/8/5	Variacao		WKY
	RMB/KG	RMB/KG	RMB/KG	%VAR	
Suino vivo	22.08	21.47	▲ (0.61)	-3%	
frango vivo	9.56	9.31	▼ (0.25)	-3%	

A CADEIA SEGUE COM DIVERGÊNCIAS NO CURTO PRAZO

(PINTAINHA X FRANGO VIVO X FRANGO PROCESSADO (JUL/22))

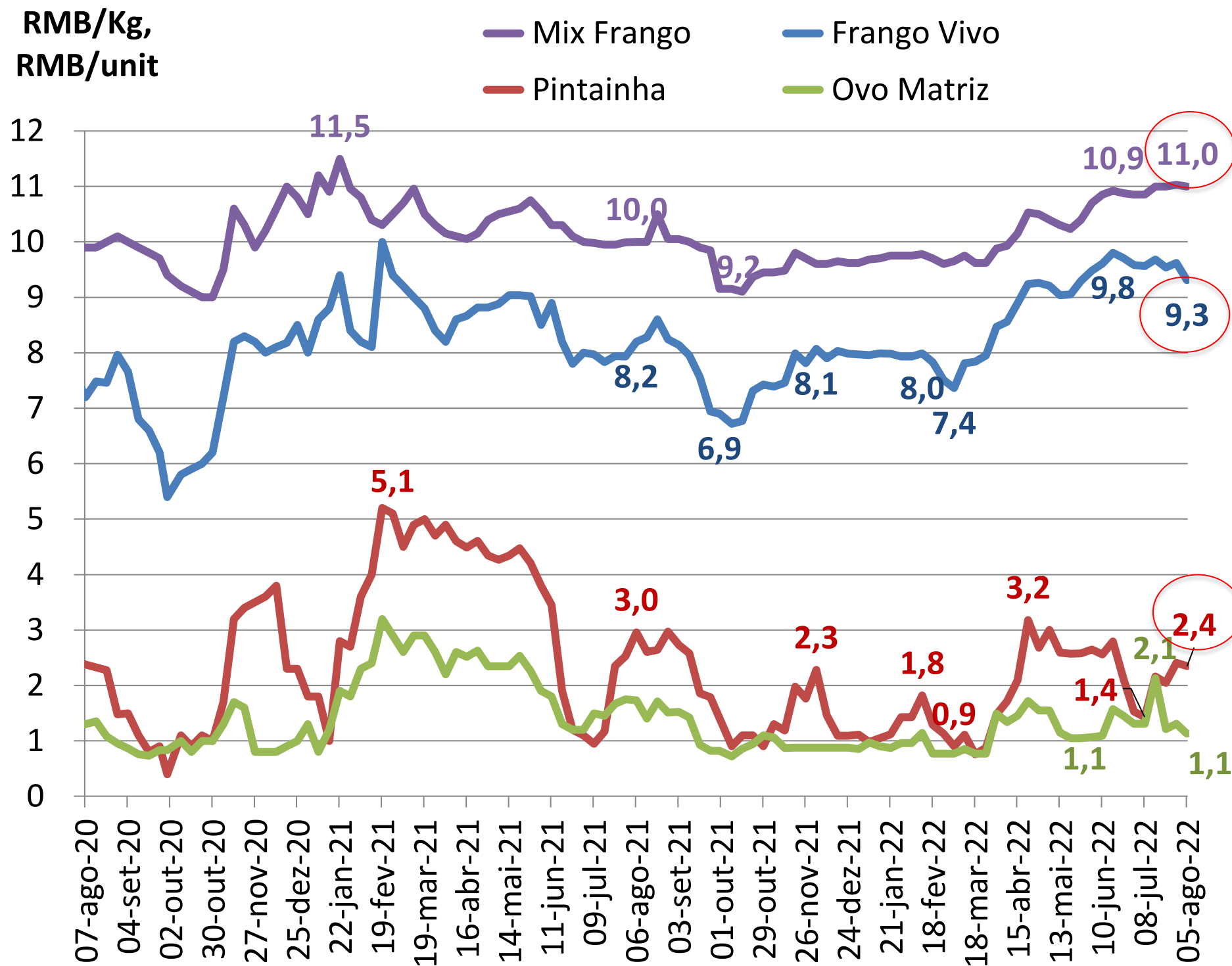

1. O preço do MIX do Frango local em Jul/22 atinge RMB 11/Kg e se mantém estável.
2. O frango vivo busca romper acima de RMB 10/kg, porém recua a RMB 9,3/kg.
3. A pintainha reage forte com mais alojamentos, volta acima de RMB 2/cab durante Julho.
4. Enquanto, o ovo matriz segue oscilando indefinido acima de RMB 1,1/unid.

Indicador	2022/7/8	2022/8/5	Variação		WKY
	RMB/KG	RMB/KG	RMB/KG	%VAR	
frango vivo	9.56	9.31	▼ (0.25)	-3%	
pintainha	1.43	2.35	▲ 0.92	64%	
ovo matriz	1.31	1.13	▼ (0.18)	-14%	
mix frango	10.85	11.00	▲ 0.15	1%	

Fontes: CAAA (Camara Agricola da China) / MOA (Ministeria da Agricultura da China / Produtores

CHINA - FRANGO CORTES

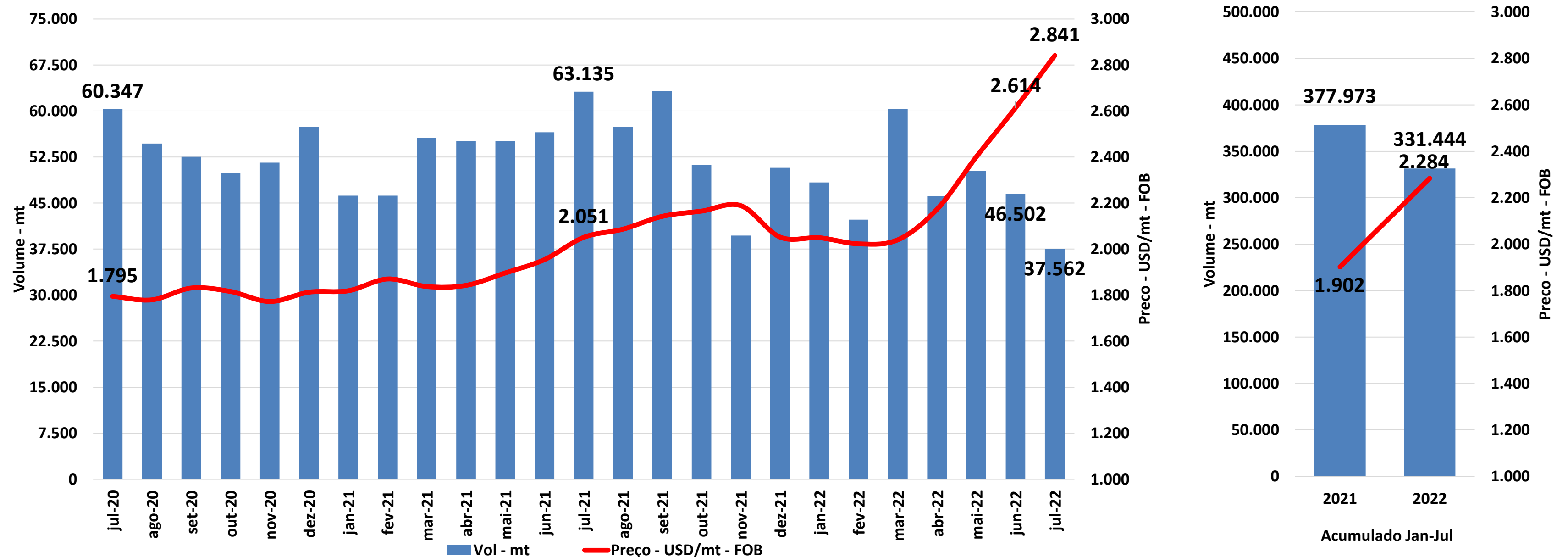

Quadro Comparativo	Volume		Preço		Receita	
	ton	%	USD/ton	%	USD	%
Jul-22 x Jun-22	↓ -8.941	-19,2%	↑ 227	8,7%	↓ -14.848	-12,2%
Jul-22 x Jul-21	↓ -25.573	-40,5%	↑ 790	38,5%	↓ -22.796	-17,6%
Jan-Jul/22 x Jan-Jul/21	↓ -46.529	-12,3%	↑ 382	20,1%	↑ 38.150	5,3%

CHINA - USA EXPORTAÇÕES DE FRANGO

USA - Exportações por Família - Vol - mt

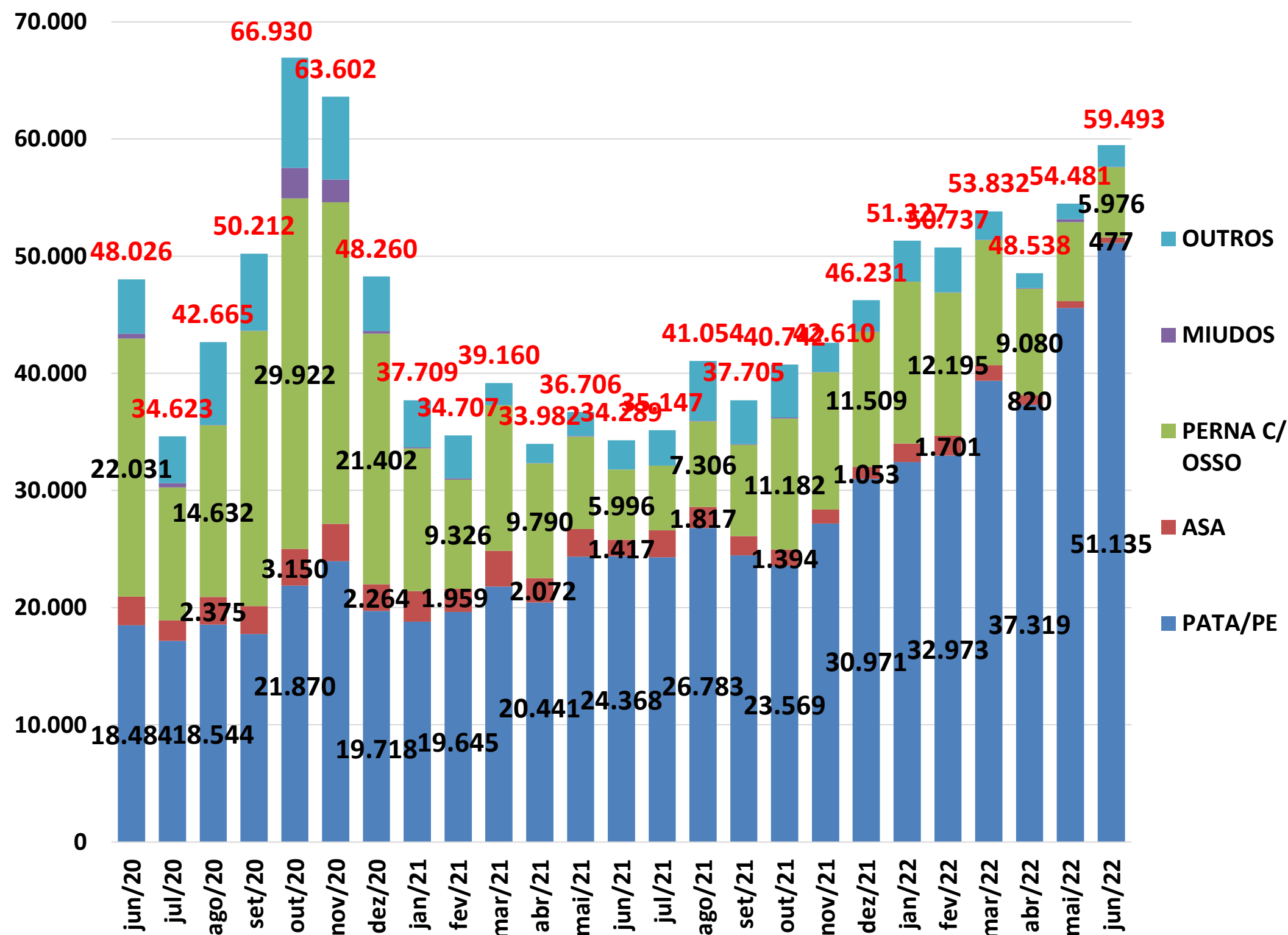

- Apesar do banimento de diversas plantas exportadoras dos Estados Unidos para China, o volume total exportado no mês de Junho segue superando o mês anterior e atinge a marca de 59.493mt, a maior desde Novembro de 2020.
- O volume segue concentrado na exportação de Pés e Patas que atingiram 51.135mt cerca de 86% do volume total.
- O volume de Leg ¼ continua em queda ficando em 5.976mt.

CHINA - USA EXPORTS FRANGO CORTES

Ckn Feet and Paw

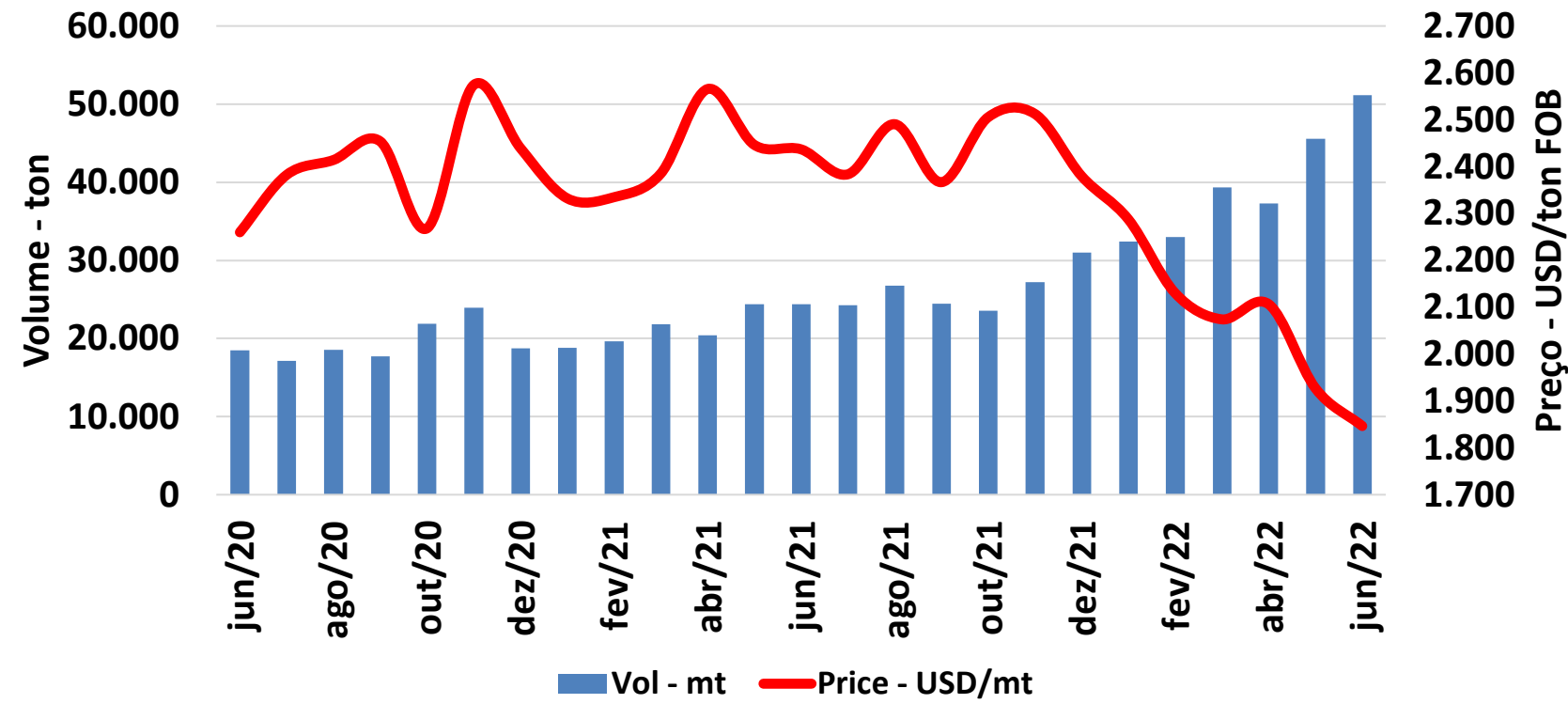

Ckn Leg

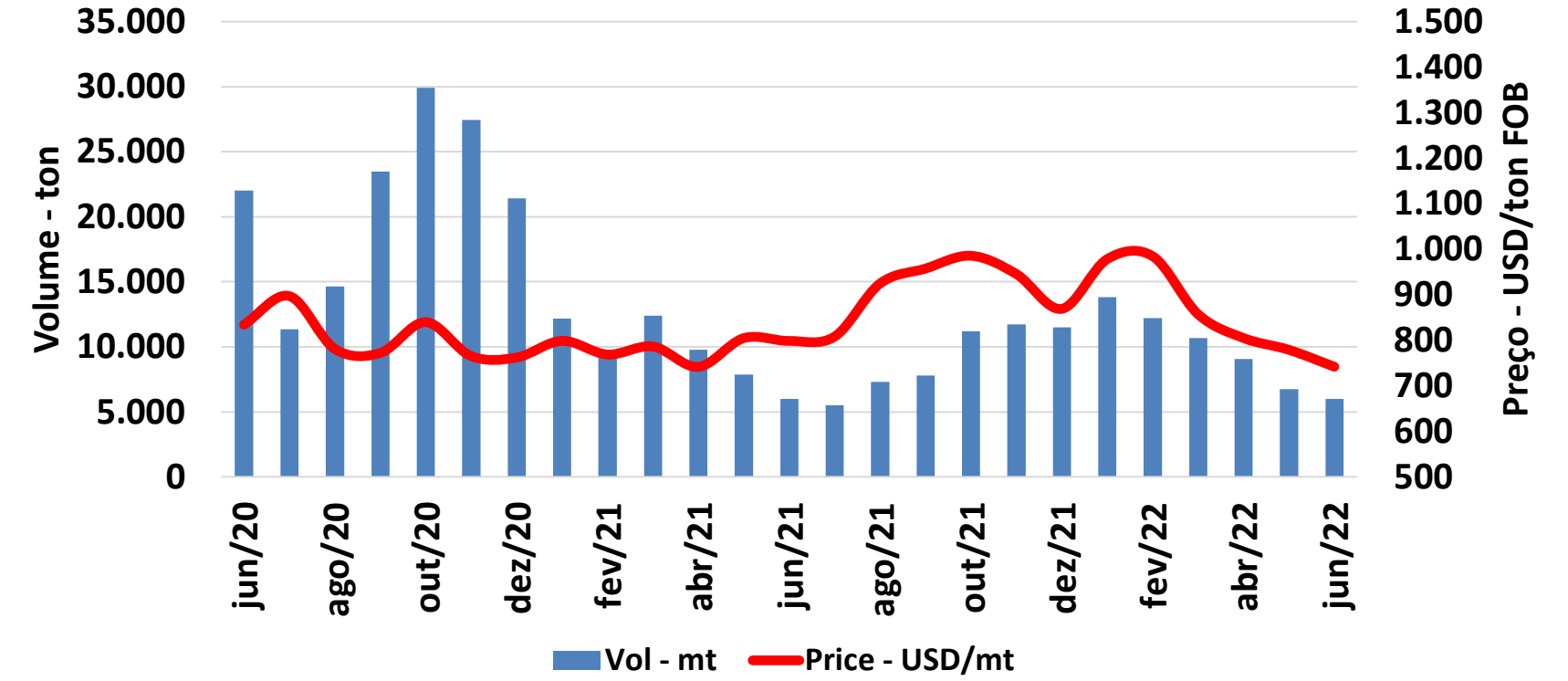

Ckn Wings

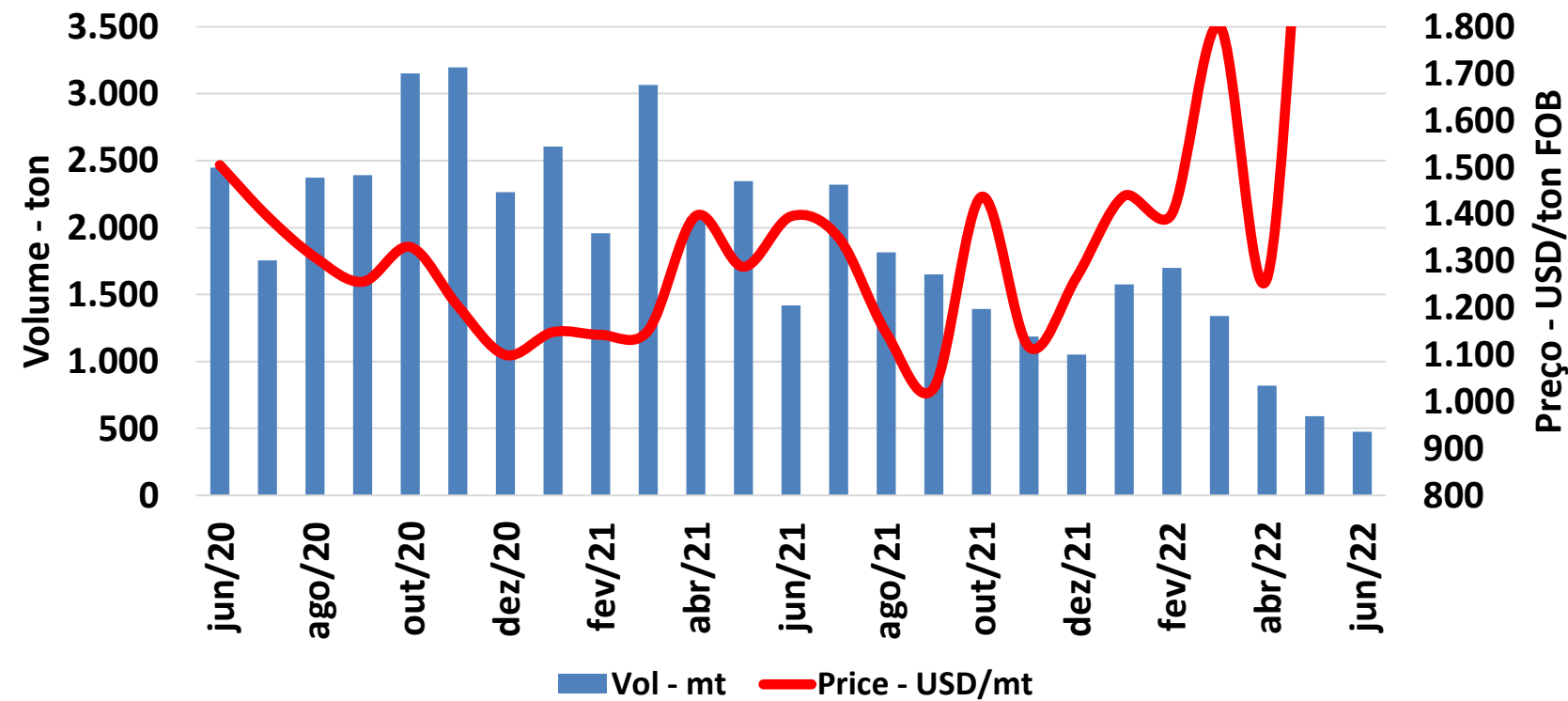

Ckn Other

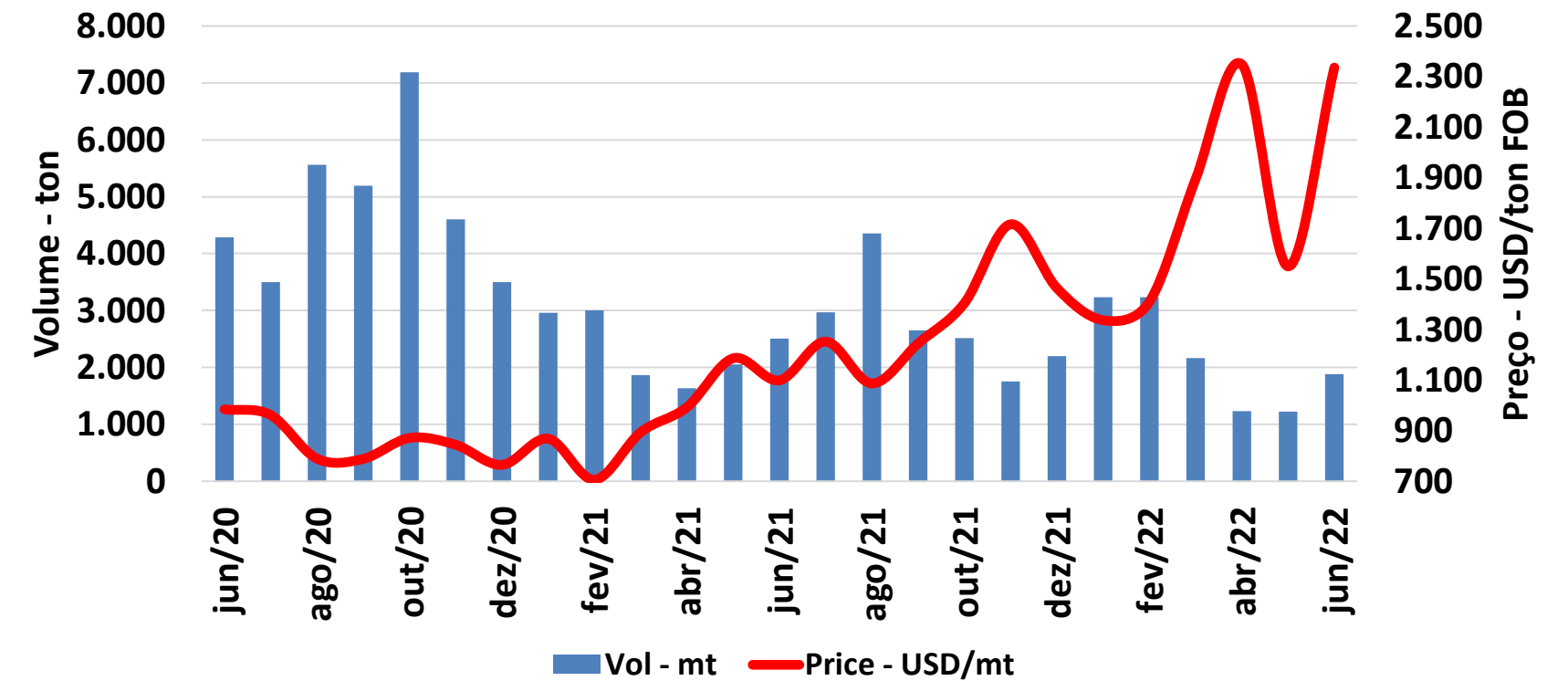

USA ESTOQUES - Dark Meat

Evolução do Estoque x Exportações de Perna - Volume - mt

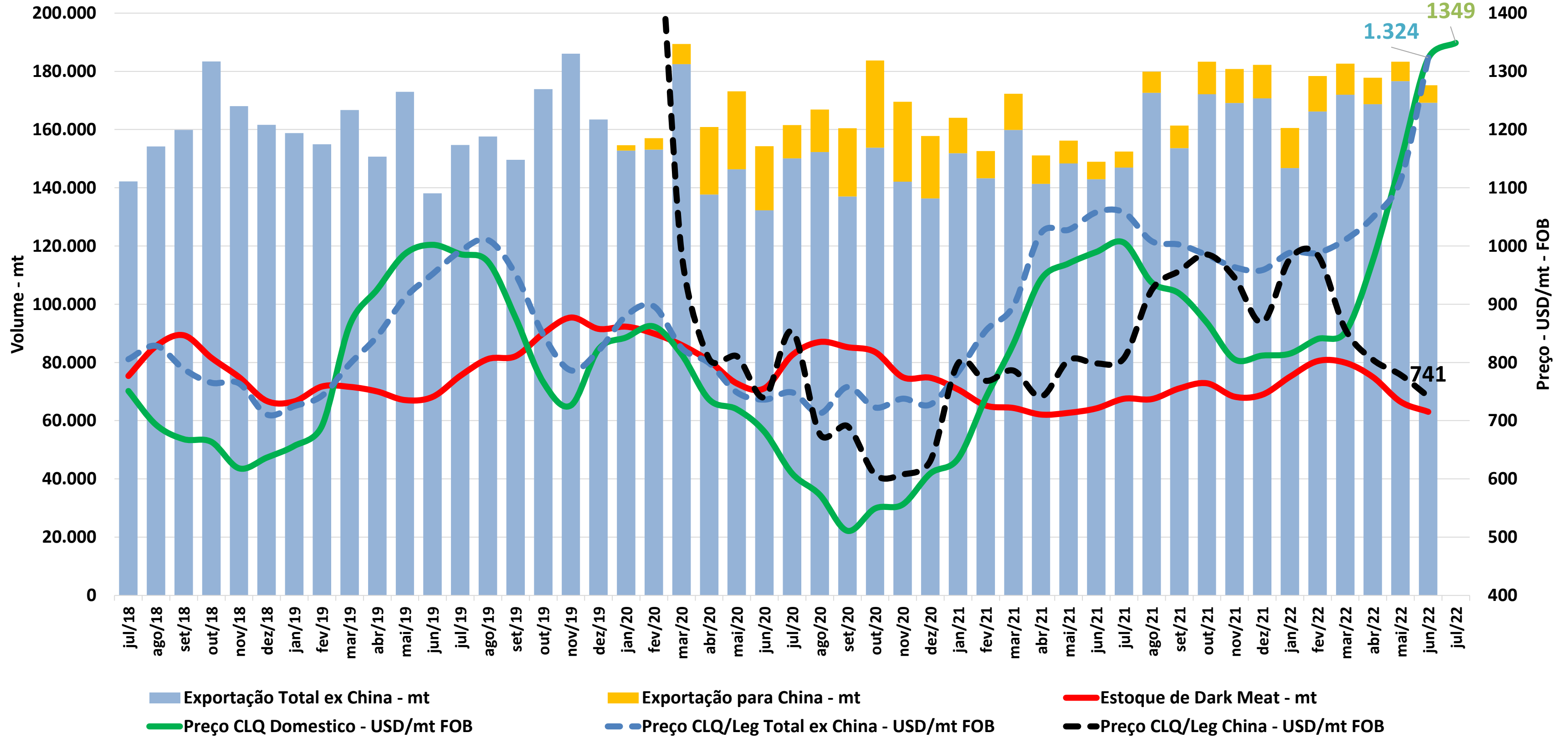

CHINA - IMPORTAÇÕES DE FRANGO

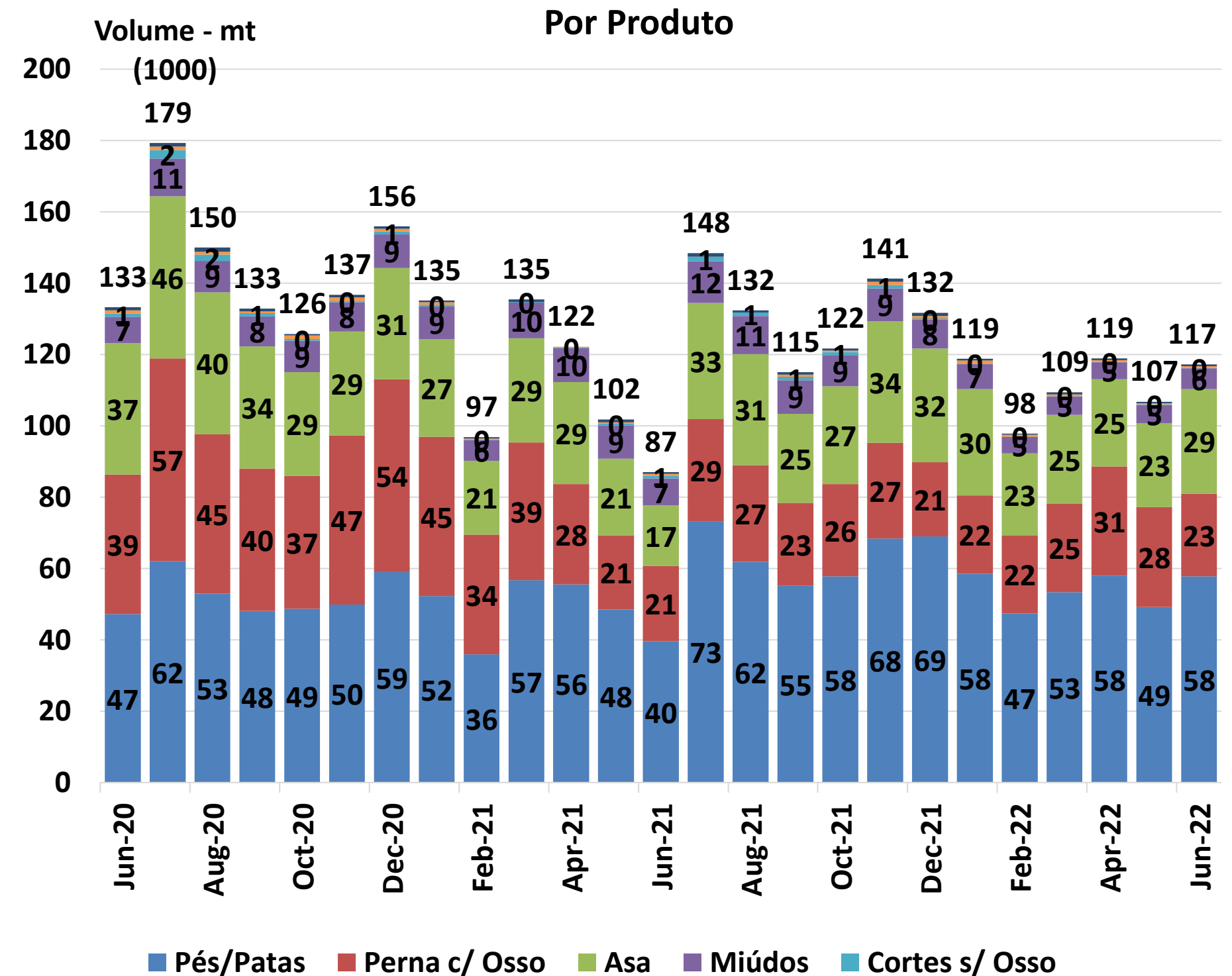
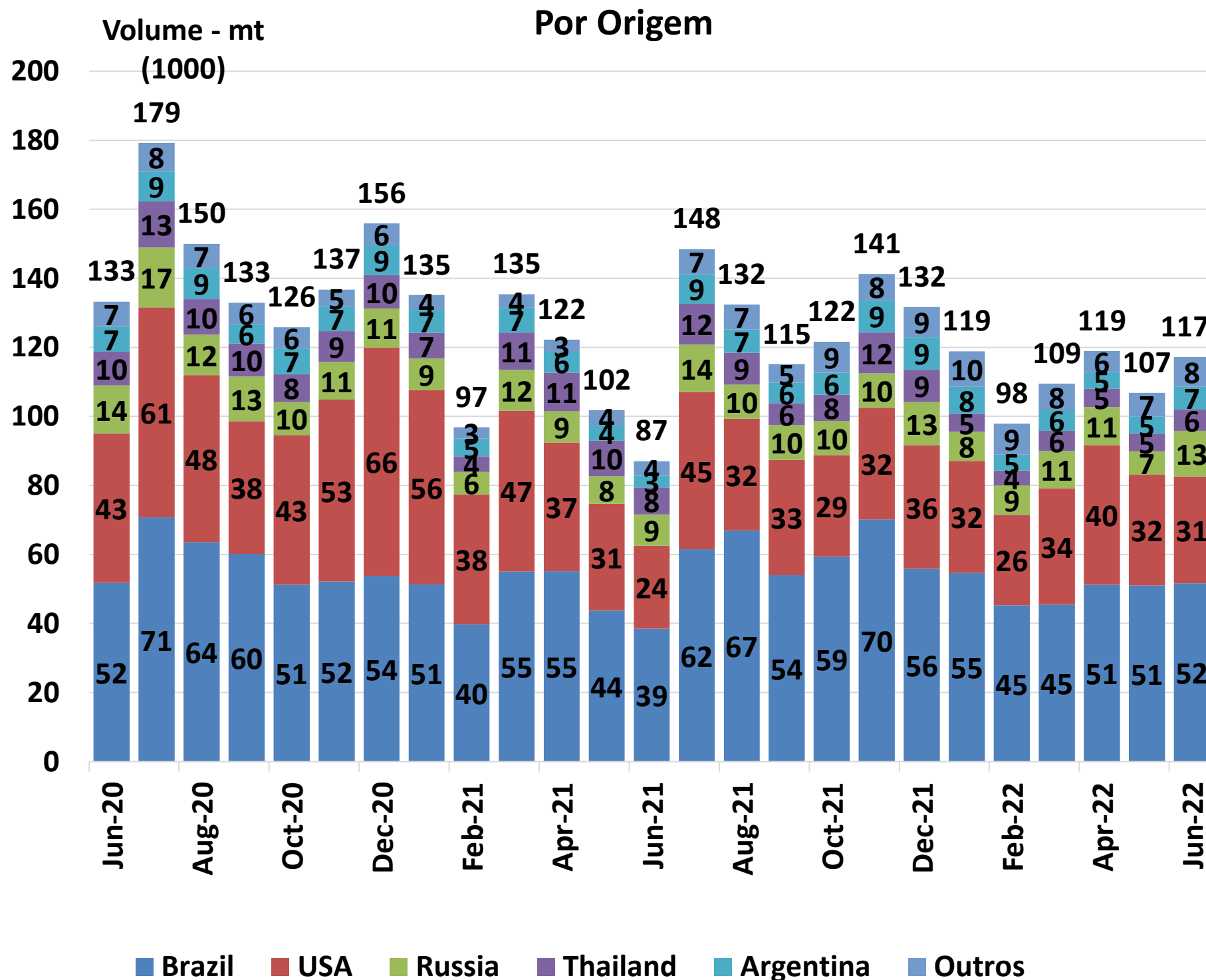

Em Jun/22 as importações aumentam 10.400mt comparado com Mai/22.

Com destaque para:

Brasil: +600mt, USA: -1.200mt, Rússia: +6.500mt, Tailândia : +1.100mt, Argentina: +1.800mt, Outros: +1.600mt
 Pés/Patas: +8.600mt, Perna com Osso: -4.800mt, Asa: +5.800mt, Miúdo: +700mt, Cortes sem Osso: -100mt

Evolução dos Preços do Distribuição do frango importado

Product	8-Jul-22 RMB/KG	5-Aug-22 RMB/KG	Variacao %VAR	WKY	
Feet A+ BR	35.02	36.08	3%		▲
Feet A- BR	33.56	33.88	1%		▲
Paws A+ BR	44.82	45.56	2%		▲
Paws A- BR	42.91	43.72	2%		▲
MJW+BR	35.53	36.32	2%		▲
MJW- BR	34.38	35.18	2%		▲
3JW+BR	19.10	19.30	1%		▲
3JW- BR	18.34	18.41	0%		
BB CN	11.15	11.04	-1%		▼
BLT CN	13.08	13.24	1%		▲
WL	11.39	11.35	0%		
LQ US	8.27	7.73	-7%		▼
DS BR	9.71	10.08	4%		▲
Tips BR	6.78	6.62	-2%		▼

Os itens de frango importado de Pés e Patas reagiram no início de Julho e recuaram levemente entre o final de Julho e o início de Agosto, mas se mantiveram no positivo entre 1-3% de aumento em relação ao mês anterior.

Os Meios de Asa e as Asas Inteiras, também tentaram reagir e recuaram, se mantem no positivo com alta de até 2% de melhora.

Os itens desossados (peito e BLT) para o processamento seguem estáveis, com o ligeiro recuo de 1% para o peito e aumento de 1% para o BLT.

Os itens de perna com osso, tem WL estável, LQ em queda de -7% e DS com 4% de aumento.

A ponta de asa cai -2%.

CHINA - PREÇOS LOCAIS DOS PRODUTOS DE FRANGO (GRUPO DE PETISCOS VERÃO)

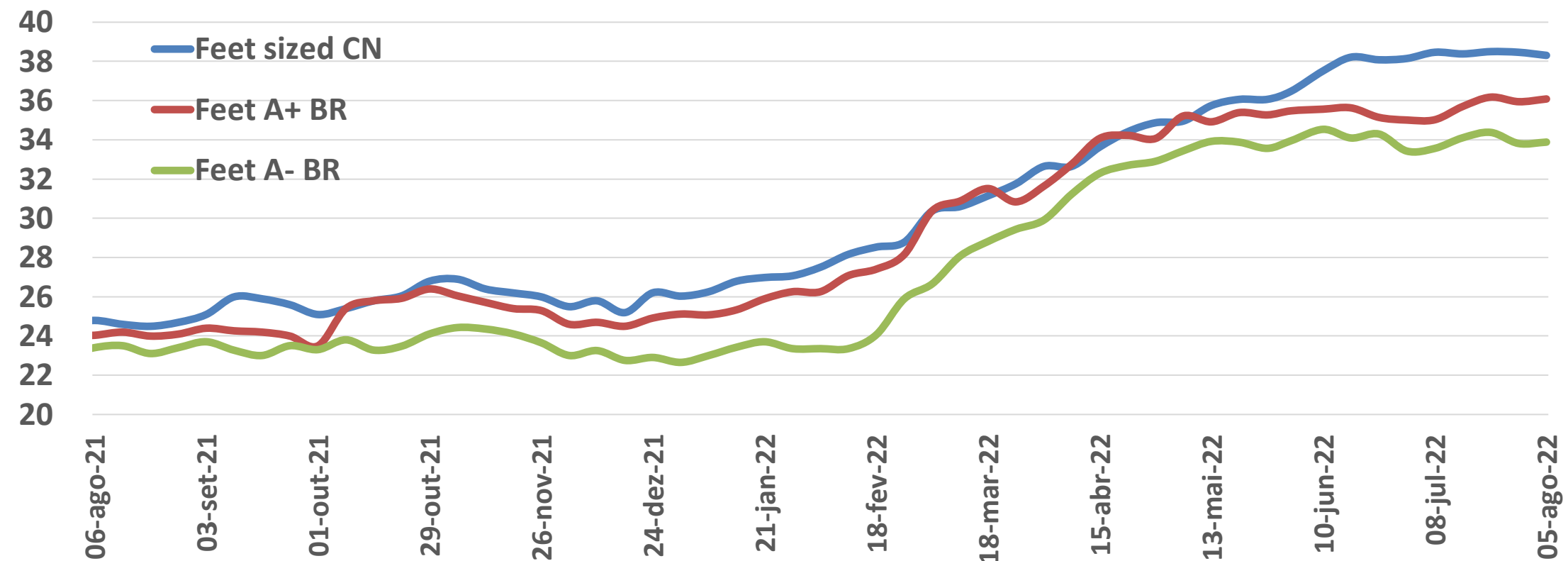
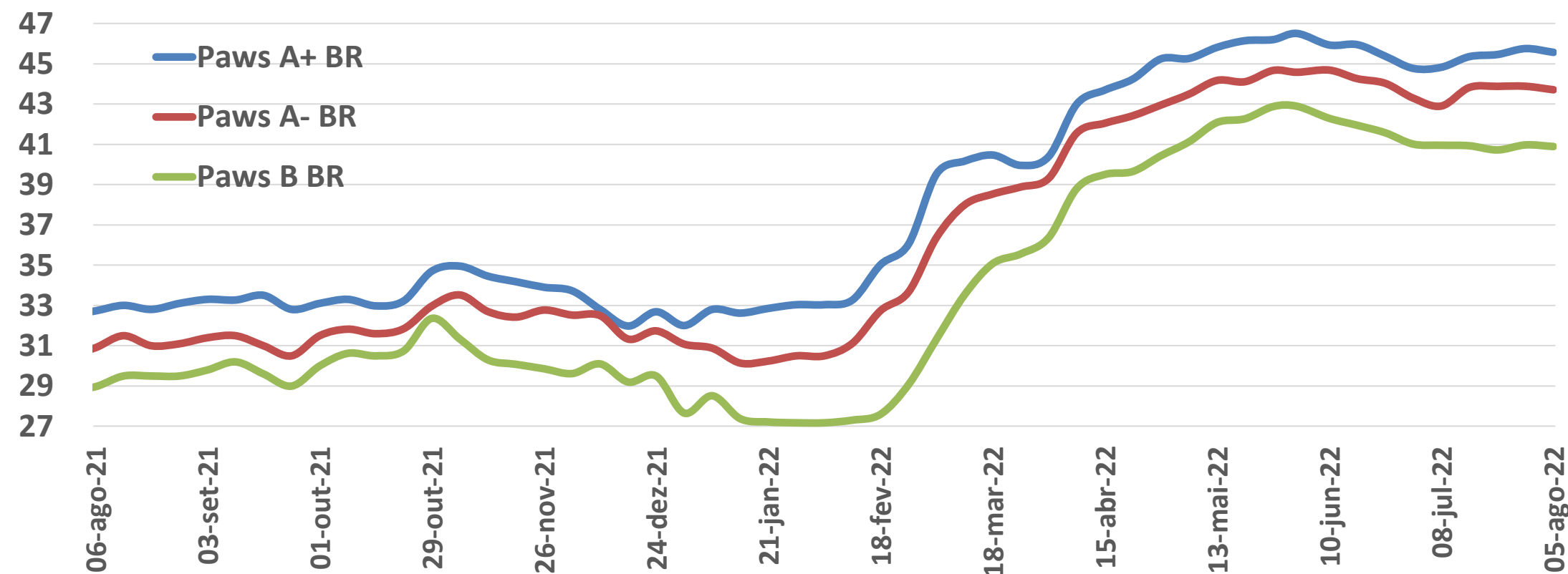

1. As patas reagiram depois da queda de Jun/22, mas não voltam a romper a marca anterior, as patas premium se concentram em torno RMB 45-46/Kg (USD 5.900-6.000/Mt), e as patas jumbo americanas caem para em torno de RMB 47/Kg (USD 6.100/Mt), enquanto as patas mais baratas seguem estáveis em torno de RMB 41/Kg (USD 5.300/Mt).

2. Os pés locais sobem ligeiramente para em torno de RMB 38/kg (USD 5.000/Mt), enquanto os importados mantêm estáveis em torno de RMB 36/kg (USD 4.600/Mt).

CHINA - PREÇOS LOCAIS DOS PRODUTOS DE FRANGO (GRUPO DE ASAS)

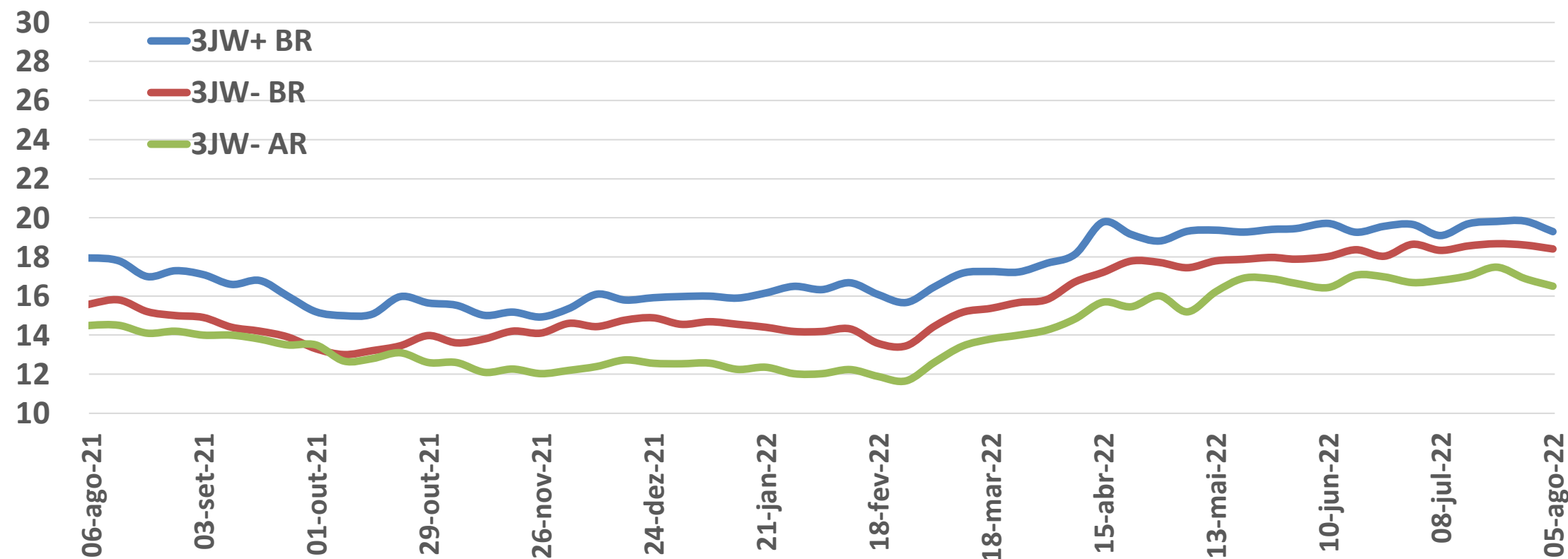
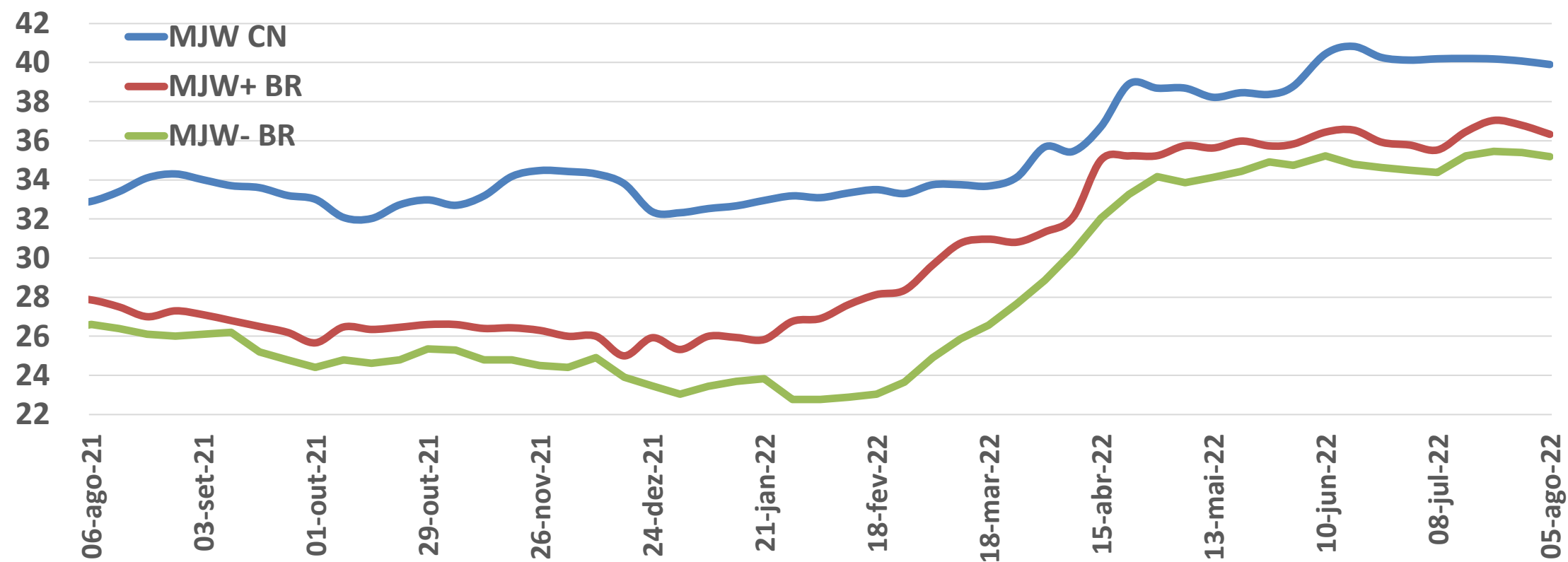

1. Os meios de asa locais oscilam ao redor dos RMB 40/kg (USD 5.200/mt a cambio de 6.75), enquanto os MJW importados premium se mantêm acima de RMB 36/kg (USD 4700/mt) e os MJW mais baratos oscilam em torno de RMB 35kg (USD 4600/mt).

2. As asas inteiras seguem oscilando na faixa de RMB 16-19/kg (USD 2000-2400/mt).

CHINA - PREÇOS LOCAIS DOS PRODUTOS DE FRANGO (GRUPO DE PERNAS+PEITO)

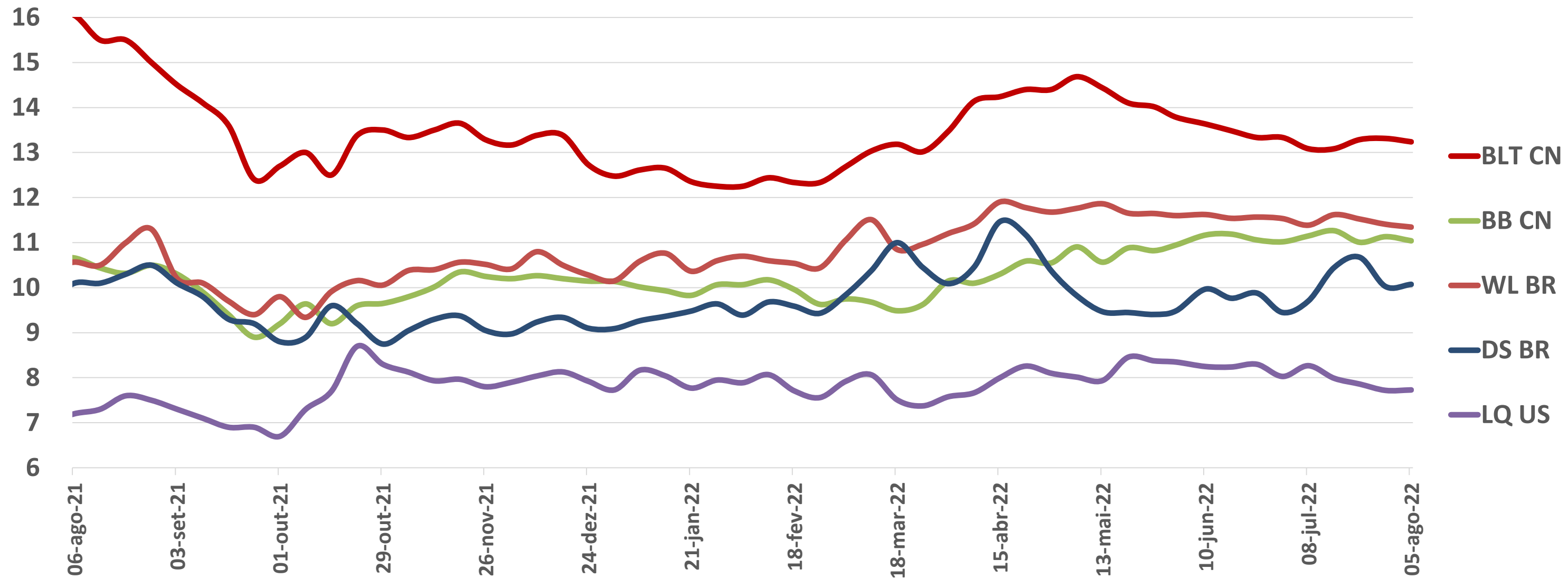

1. Em JUL/22 o peito segue estável em torno de RMB 11/kg (USD 1300/mt), enquanto o BLT estável em torno de RMB 13/kg (USD 1600/mt), faltando-lhes uma reação mais firme para sua demanda no varejo e no fastfood.
2. Os itens de perna com osso cedem com a volta dos novos surtos de Covid que tendem a restringe mais o seu uso, logo o LQ americano recua para RMB 7.7/kg (USD 870/mt), enquanto o WL segue em torno de RMB 11/kg (USD 1300/mt).

HONG KONG - FRANGO CORTES

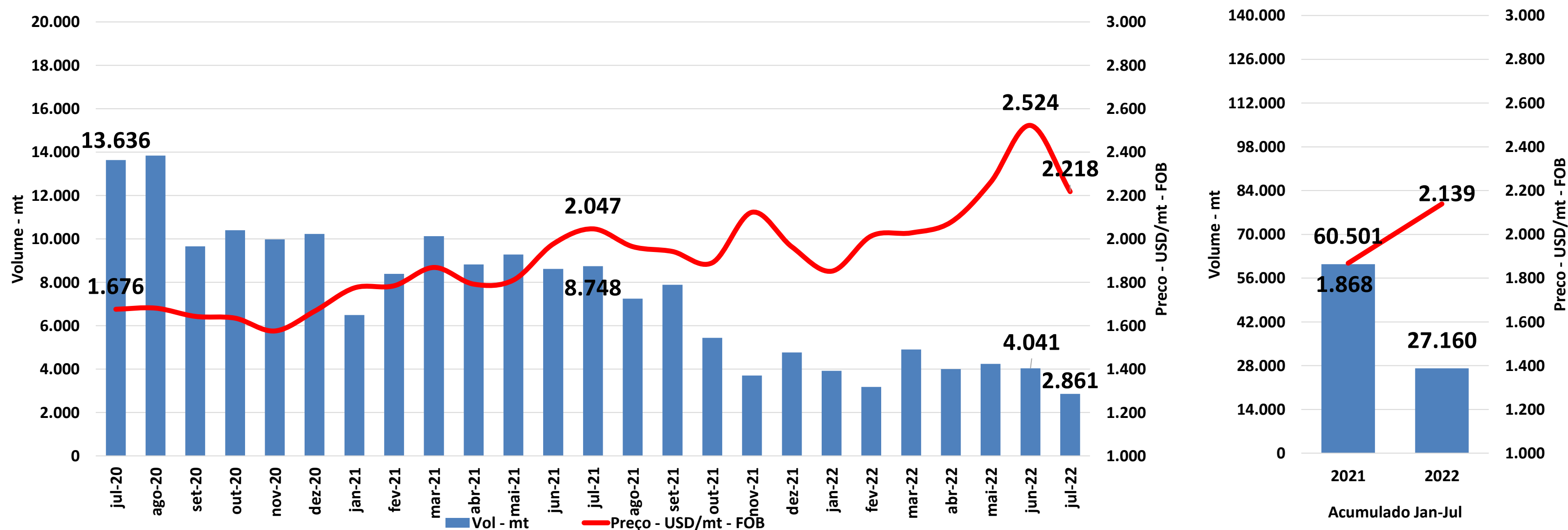

Quadro Comparativo	Volume		Preço		Receita	
	ton	%	USD/ton	%	USD	%
jul-22 x jun-22	↓ -1.180	-29,2%	↓ -305	-12,1%	↓ -3.852	-37,8%
jul-22 x jul-21	↓ -5.887	-67,3%	↑ 172	8,4%	↓ -11.559	-64,6%
jan-jul/22 x jan-jul/21	↓ -33.341	-55,1%	↑ 270	14,5%	↓ -54.941	-48,6%

HK- IMPORTAÇÕES DE FRANGO

Por Origens

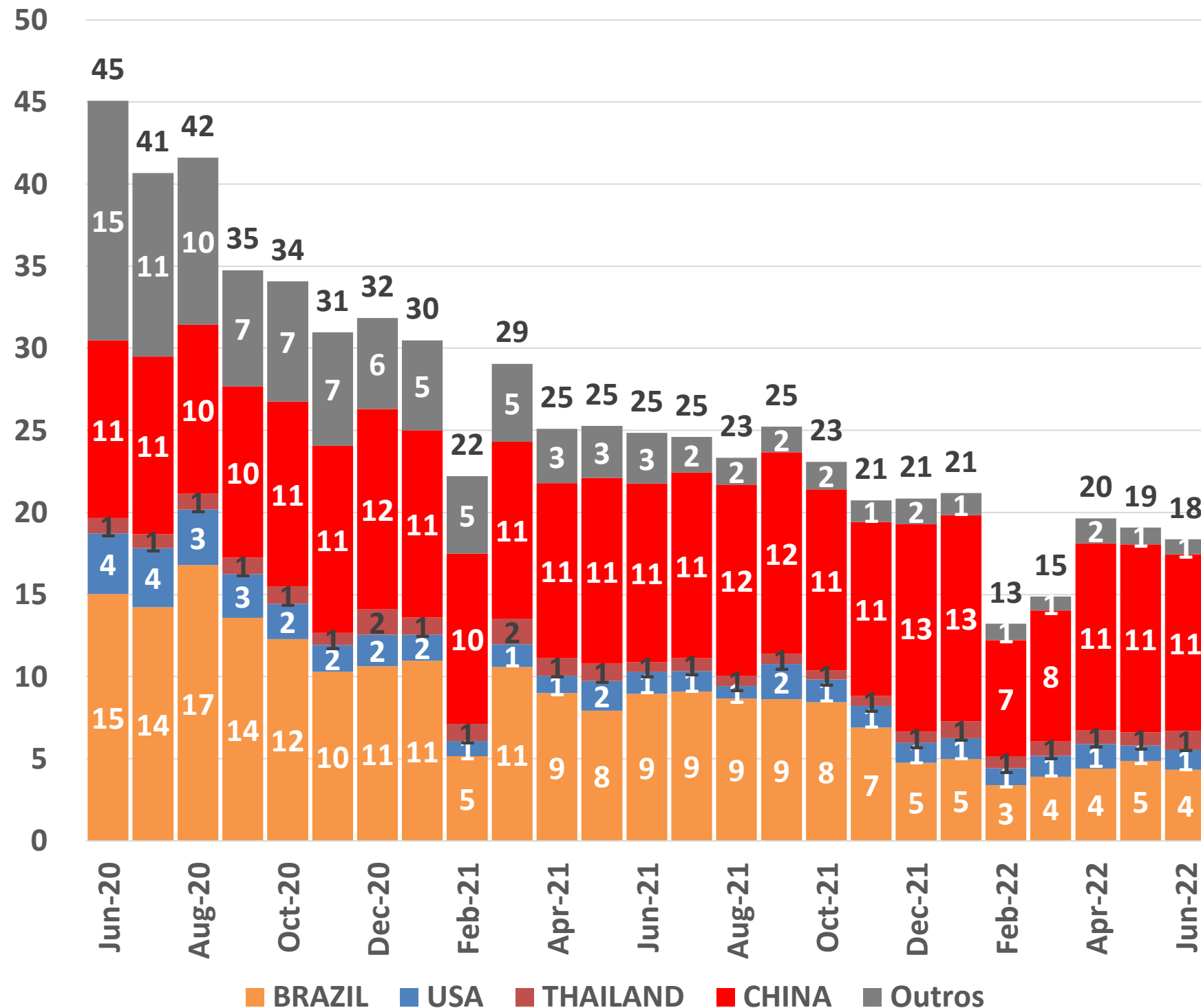

Por Produtos

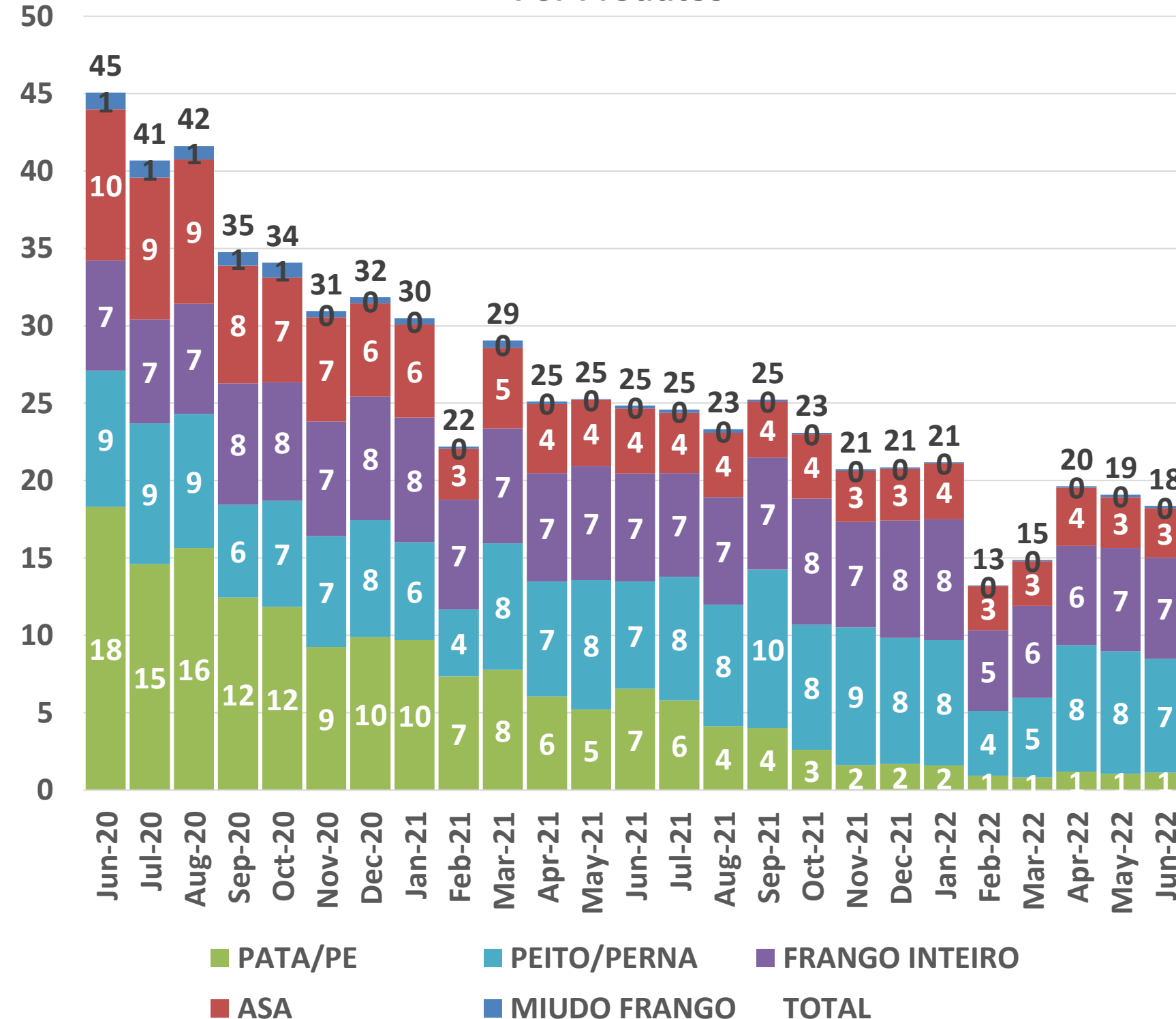

O volume para HK recua 1.000mt para 18.000mt em Jun/22e está cerca de 7.000mt abaixo de Jun/21.

HK- IMPORTAÇÕES DE FRANGO

Frango HK - Produtos

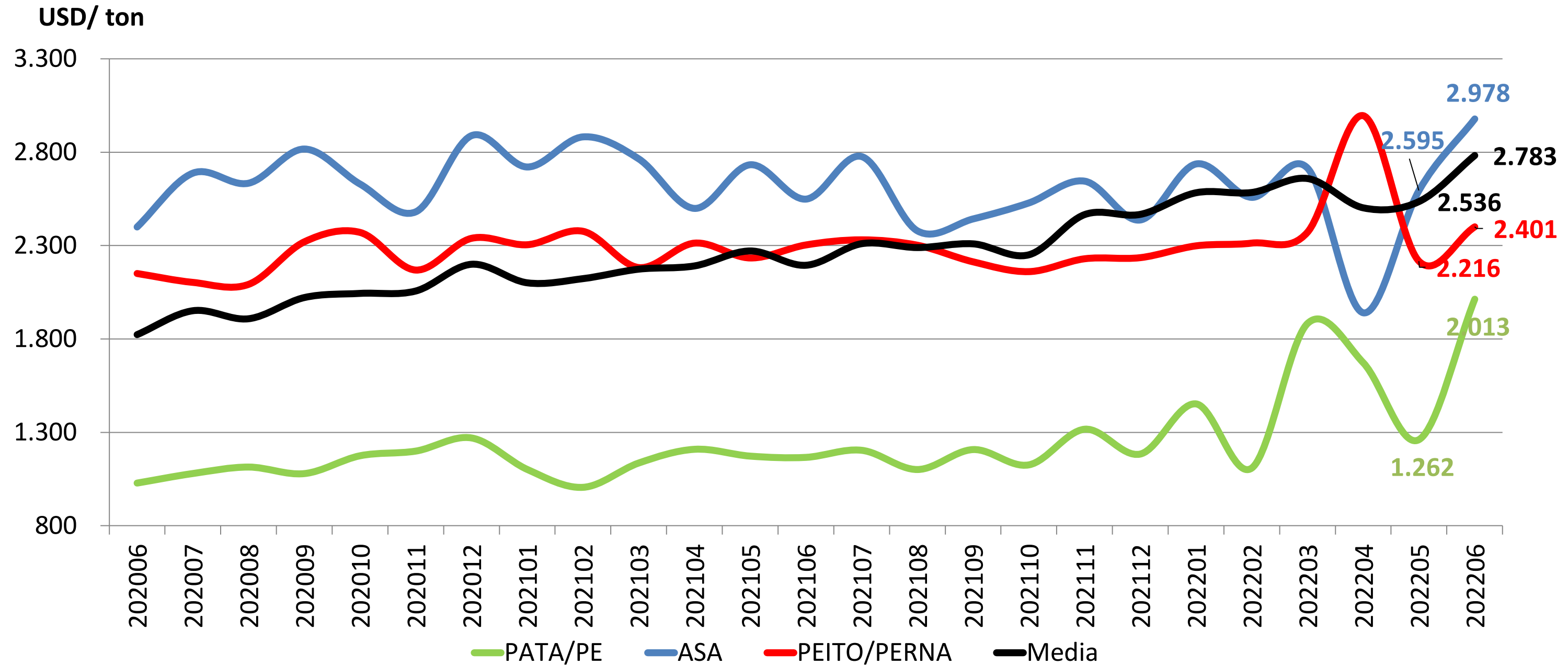

A média de preços sobe USD 247/mt para USD 2.536/mt, com a melhora em todos os grupos, como os pés/patas (de USD 1262/mt para USD 2013/mt), os cortes de peito / perna (de USD 2216/mt para USD 2401/mt), e as asas/meios de asa (de USD 2595/mt para USD 2978/mt).

RETOMADA VOLTA A SOFRER COM COVID, MAS AGUARDA A MELHORA

Covid freia novamente o consumo

- As restrições para o consumo dos restaurantes e para as viagens que foram suspensas em Julho, foram parcialmente reativadas diante dos novos focos de Covid na última semana, principalmente nos pontos turísticos como a suspensão dos voos saindo de Sanya, impedindo o retorno de milhares de turistas.
- Logo, os canais que estavam apostando na reabertura do mercado reduziram as compras diante da cautela de evitar o estoque alto, e assim tendem a atrasar a retomada mais firme do mercado.
- Por outro lado, as granjas, que se limitaram em alojar durante o 1º Semestre por causa da queda do suíno e em Julho por causa do calor excedente do verão, começam a comprar as pintainhas, esperando o retorno do consumo.

Expectativas seguem otimistas para 2º. Semestre

- O mercado ainda aguarda com otimismo a reação mais forte da demanda com os preparativos para a volta das aulas presenciais nas escolas em Agosto, os Feriados de Outono (Mooncake de Setembro e Nacional de Outubro). que tradicionalmente têm impulsionado a demanda, principalmente para a perna de frango, que tem sido o item de performance mais fraco entre todo o mix do frango.
- Além disso, o suíno mantido a nível mais caro intensifica o efeito substituição, principalmente para o peito de frango, cujo uso pode se ampliar inclusive para o fastfood.
- Além disso, mantida oferta limitada pelo controle das operações do HK até o final do ano, os pés e patas devem sustentar os níveis altos de seus preços.
- Em conjunto, o frango local deve ser mais positivo que foi no 1º. Semestre de 2022, melhorando a perna e o peito, e preservando os pés e as asas.

ANEXOS

CHINA - IMPORTAÇÕES DE FRANGO

Importação de Frango - Pata/Pé

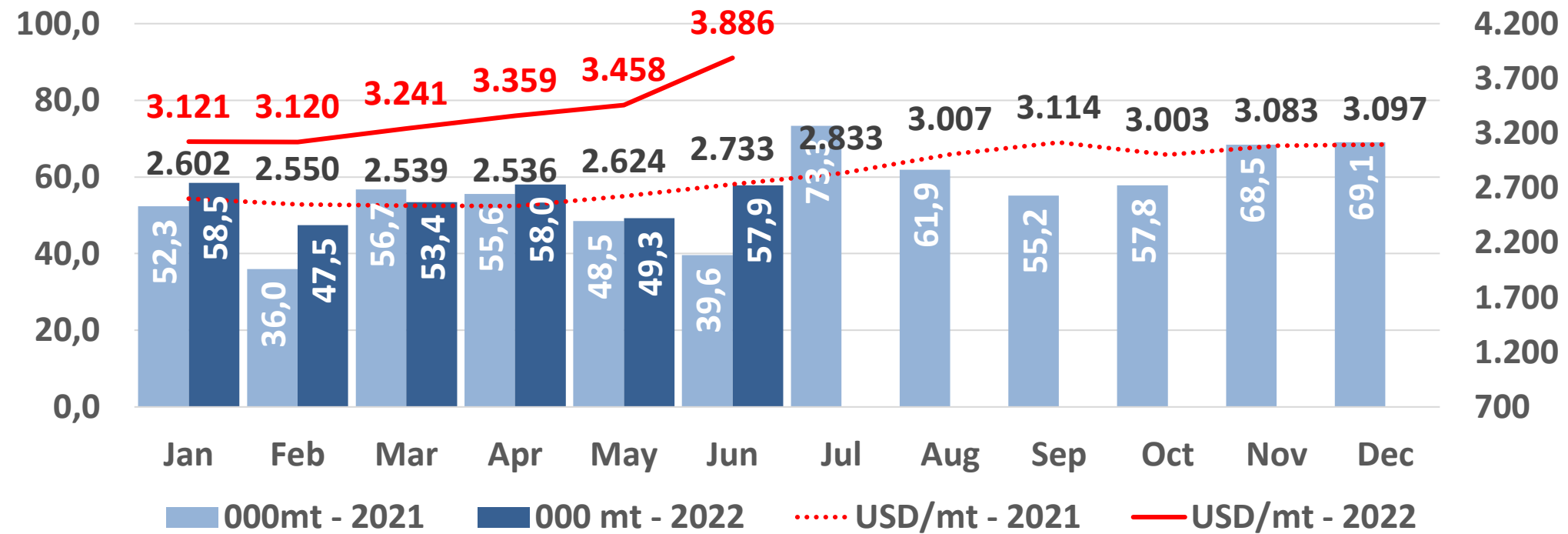

Em JUN/22, o pé/pata sobe USD 99/mt até a USD 3.458/mt. (cerca de USD 834/mt acima que o preço médio de JUN/21).

O volume reage cerca de 8.700mt abaixo de MAI/22, e está cerca de 800mt acima de JUN/21.

Importação de Frango - Meio da Asa / Asa Inteira

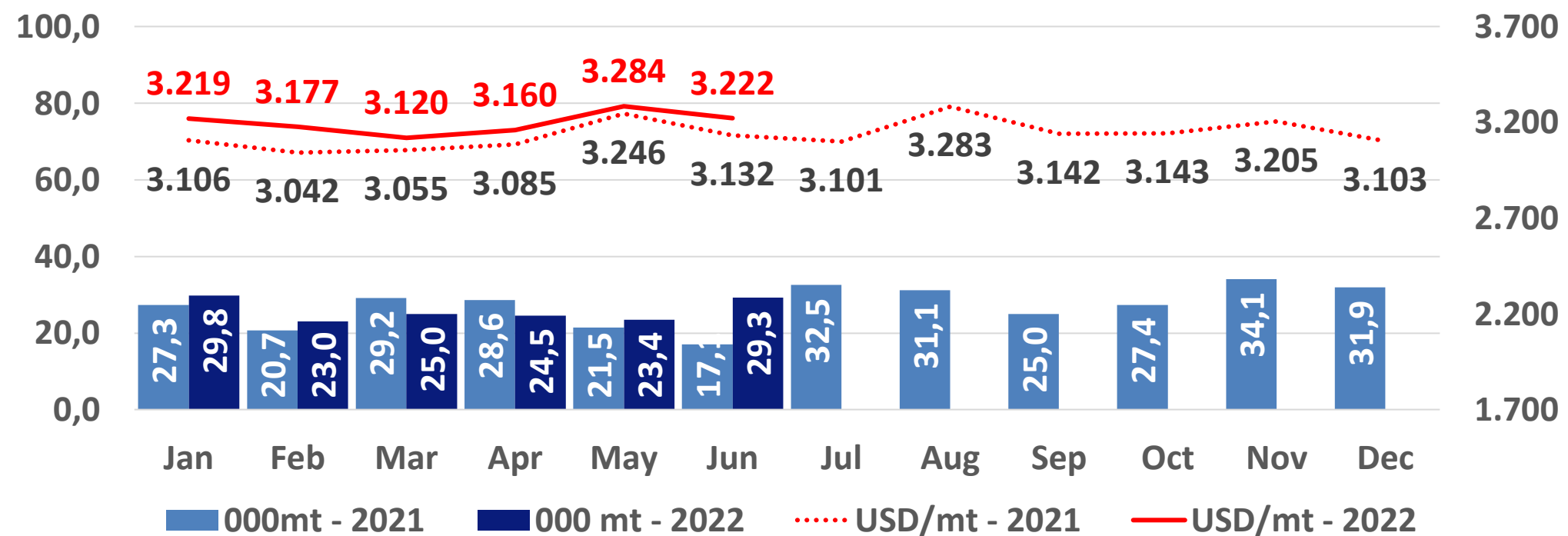

O preço médio do meio da asa e asa inteira sobe USD 124/mt até USD 3.284/mt, e USD 38/mt acima de preço de JUN/21).

O volume diminui 1.100mt abaixo de MAI/22, mas está a 1.900mt acima de JUN/21.

CHINA - IMPORTAÇÕES DE FRANGO

Importação de Frango - Perna com Osso

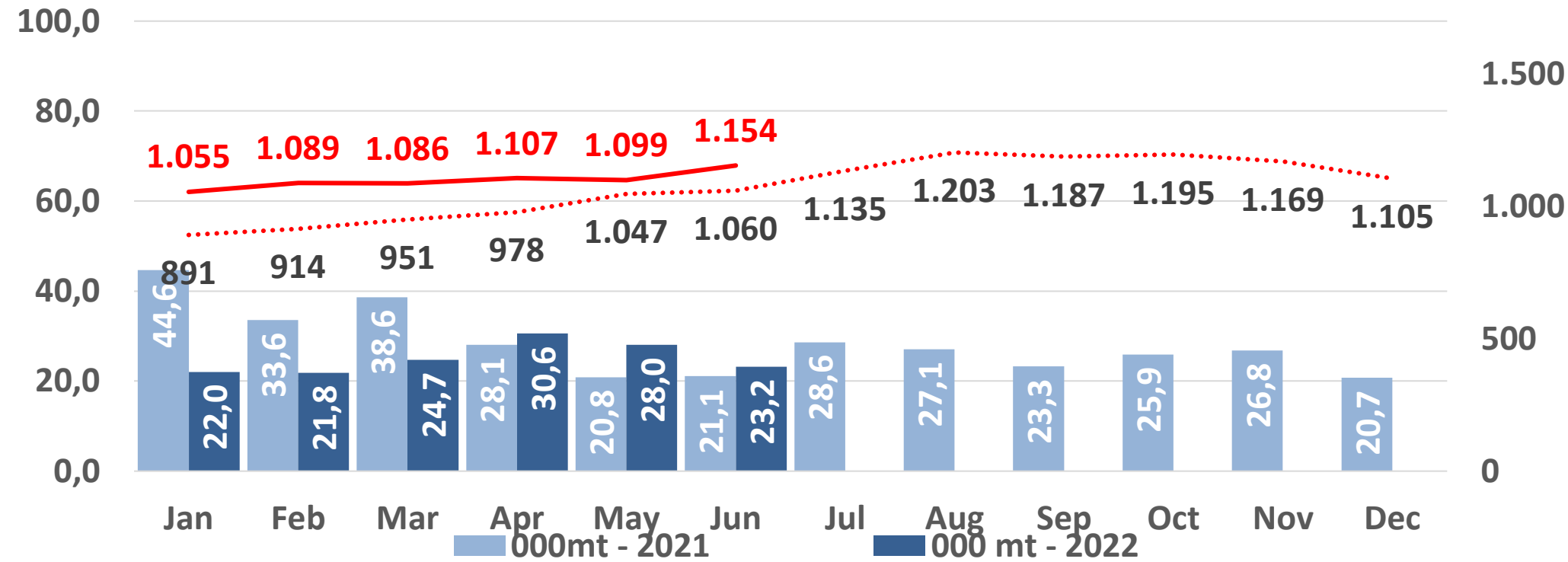

A perna com osso recua cerca de USD 8/mt abaixo de MAI/22, e está cerca de USD 52/mt acima de JUN/21.

O volume recua cerca de 2.600mt comparado com o volume de MAI/22, e está cerca de 7.200mt acima de JUN/21.

Importação de Frango - Peito / Perna Desossados

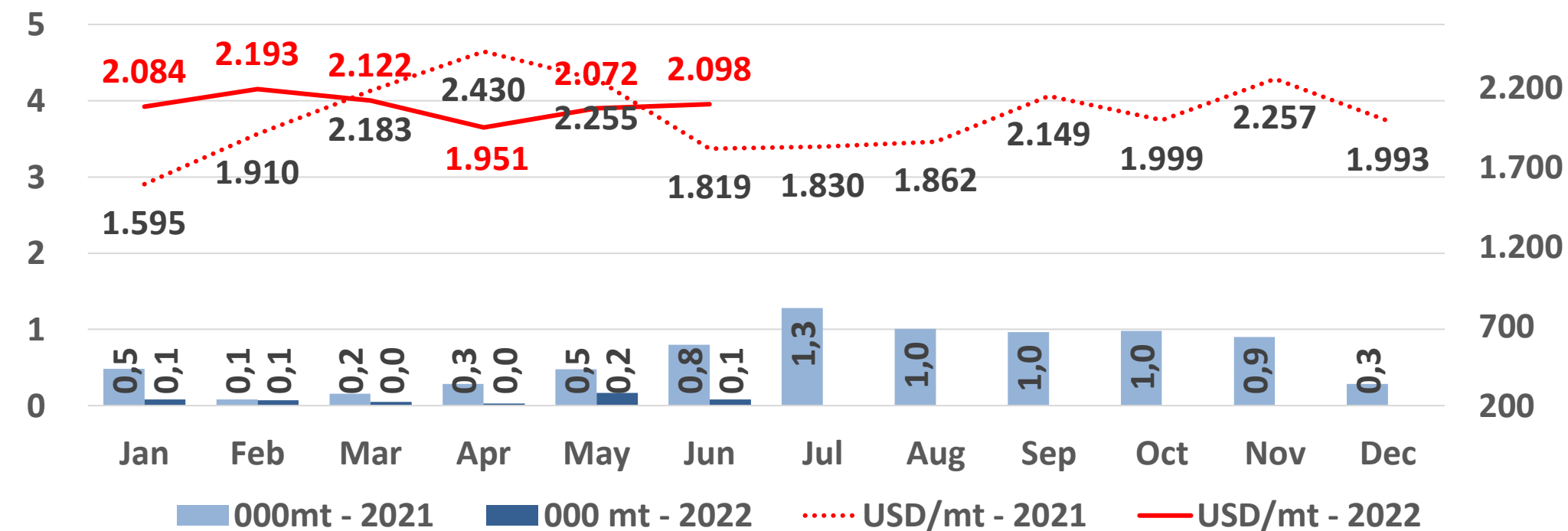

O preço recupera cerca de USD 121/mt acima de MAI/22 para USD 2.072/mt, e está cerca de USD 183/mt abaixo do preço de JUN/21.

FRANGO IMPORTADO PRC: PRODUTOS X PAISES

Pais	Ton					USD/Ton				
	2021 06	2022 05	2022 06	2021 01-06	2022 01-06	2021 06	2022 05	2022 06	2021 01-06	2022 01-06
Brazil	9,698	16,301	18,267	86,501	101,414	3,486	3,566	3,575	3,536	3,583
Russia	3,035	2,407	4,034	19,991	20,061	2,178	2,174	2,219	2,001	2,048
Argentina	1,353	1,811	2,836	14,975	13,255	1,761	1,618	1,813	1,733	1,589
Thailand	1,569	1,984	2,463	14,001	11,457	4,041	4,111	3,993	3,896	3,817
Belarus	769	213	635	2,749	5,133	3,504	3,391	3,897	3,204	3,411
United States	212	475	637	3,183	2,149	2,204	2,434	2,268	1,977	2,389
Chile	428	243	410	2,826	1,616	2,669	2,566	2,952	2,302	2,491
Turkey				104					3,399	
France				50					3,821	
ASA DE FRANGO	17,064	23,432	29,282	144,381	155,085	3,132	3,284	3,222	3,106	3,198
United States	16,116	20,998	22,217	127,766	133,751	3,223	4,328	4,636	2,941	4,117
Brazil	9,825	12,880	14,220	76,764	81,882	2,223	2,467	3,059	2,151	2,422
Russia	5,585	4,324	8,716	30,271	37,518	2,097	2,555	3,125	1,964	2,823
Thailand	4,050	2,390	2,876	25,817	15,681	3,161	4,416	4,687	3,078	4,133
Argentina	1,223	2,455	2,733	13,087	15,716	2,743	3,991	4,673	2,623	3,868
Turkey	610	3,915	2,703	3,166	17,859	1,667	1,904	1,811	1,806	1,886
Belarus	1,623	974	2,807	5,965	14,575	2,319	3,081	4,019	2,026	3,267
Chile	592	1,335	1,580	5,863	7,513	3,166	4,388	5,483	2,807	4,258
PATA/PE DE FRANGO	39,624	49,270	57,851	288,700	324,495	2,733	3,458	3,886	2,592	3,371
Brazil	14,118	17,998	15,033	92,768	93,950	1,202	1,228	1,292	1,139	1,229
United States	6,171	9,688	7,641	88,789	54,379	648	836	848	732	857
Thailand	504	241	268	1,883	1,335	1,856	1,878	1,889	1,764	1,665
Russia	231	27	189	2,143	216	1,526	994	1,330	1,365	1,288
Argentina	54	53	54	404	350	1,387	1,606	1,608	1,458	1,543
Belarus				488					1,641	
Chile				192					1,652	
Turkey				74					1,378	
Poland				22					1,701	
CORTES CO DE FRANGO	21,077	28,008	23,186	186,763	150,232	1,060	1,099	1,154	957	1,099

Os meses são considerados o último mês liberado pela Alfândega da China, comparado ao mês anterior do mesmo ano e ao mesmo mês do ano anterior.

FRANGO IMPORTADO PRC: PRODUTOS X PAISES

Pais	Ton					USD/Ton				
	2021 06	2022 05	2022 06	2021 01-06	2022 01-06	2021 06	2022 05	2022 06	2021 01-06	2022 01-06
Brazil	4,146	3,685	4,036	25,950	21,525	1,115	1,342	1,567	1,201	1,359
United States	1,445	932	386	13,014	5,514	1,140	1,380	1,330	1,051	1,218
Thailand	1,576	504	565	9,515	3,448	2,859	3,801	4,736	2,765	3,819
Argentina	245	232	602	2,322	2,341	1,030	925	807	949	773
Russia	270	27	377	1,295	1,131	851	1,500	1,162	777	1,321
Chile	191	200	225	1,446	840	704	801	868	716	714
Belarus	27		54	370	225	582		1,888	882	1,655
Turkey	52		76	260	327	840		927	816	901
Subprod.(Ponta da Asa, Pele)	7,952	5,581	6,321	54,173	35,351	1,440	1,534	1,710	1,402	1,520
Brazil	751	166	84	1,441	474	1,823	2,072	2,098	1,813	2,071
Thailand	48			717		1,755			2,104	
Chile				106	5				3,067	3,310
Poland				22					2,301	
United States					1					6,080
CORTES SO DE FRANGO	799	166	84	2,286	480	1,819	2,072	2,098	1,967	2,094
Argentina	503	313	473	1,957	3,319	1,425	1,586	1,614	1,431	1,556
Brazil				83	0				1,395	20,900
United States				4	0				1,106	4,806
Russia				0					29,357	
FRANGO INTEIRO	503	313	473	2,044	3,319	1,425	1,586	1,614	1,429	1,557
TotalFrango	87,020	106,770	117,197	678,346	668,961	2,272	2,693	3,052	2,151	2,713

Os meses são considerados o último mês liberado pela Alfândega da China, comparado ao mês anterior do mesmo ano e ao mesmo mês do ano anterior.



ASSOCIAÇÃO
BRASILEIRA
DE PROTEÍNA
ANIMAL

<http://abpa-br.com.br/>

abpa@abpa-br.org

Siga a ABPA nas redes sociais!



[instagram.com/abpabr](https://www.instagram.com/abpabr)



twitter.com/abpabr



[fb.com/abpabr](https://www.facebook.com/abpabr)



[linkedin.com/company/abpa](https://www.linkedin.com/company/abpa)