



Núcleo de Inteligência Competitiva

Carne de Frango

JAPÃO

Agosto
2022

Exportações do Brasil - Cortes In Natura

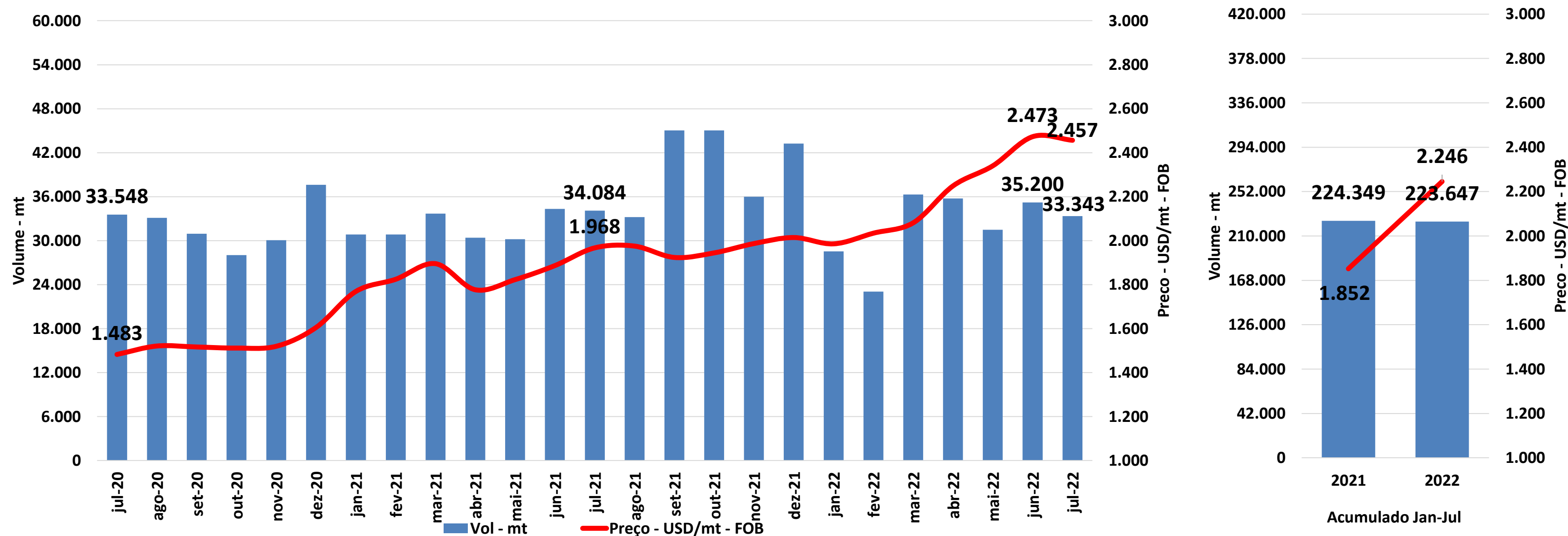

Quadro Comparativo	Volume		Preço		Receita	
	ton	%	USD/ton	%	USD	%
jun-22 x mai-22	↑ 3.725	11,8%	↑ 132	5,7%	↑ 13.381	18,2%
jun-22 x jun-21	↑ 867	2,5%	↑ 586	31,1%	↑ 22.273	34,4%
jan-jun/22 x jan-jun/21	↑ 40	0,0%	↑ 377	20,6%	↑ 71.751	20,6%

Exportações da Tailândia - Cortes In Natura

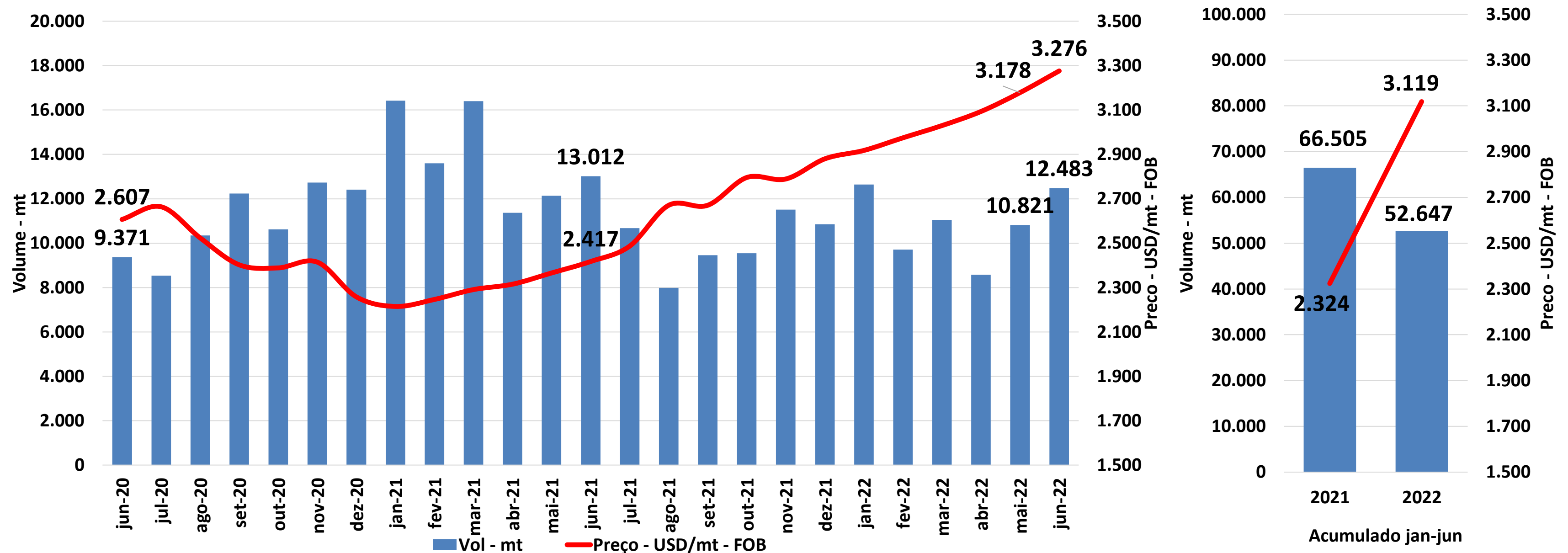

Quadro Comparativo	Volume		Preço		Receita	
	ton	%	USD/ton	%	USD	%
jun-22 x mai-22	↑ 1.662	15,4%	↑ 97	3,1%	↑ 6.499	18,9%
jun-22 x jun-21	↓ -529	-4,1%	↑ 859	35,5%	↑ 9.438	30,0%
jan-jun/22 x jan-jun/21	↓ -13.858	-20,8%	↑ 795	34,2%	↑ 9.615	6,2%

Exportações da Tailândia - Processados

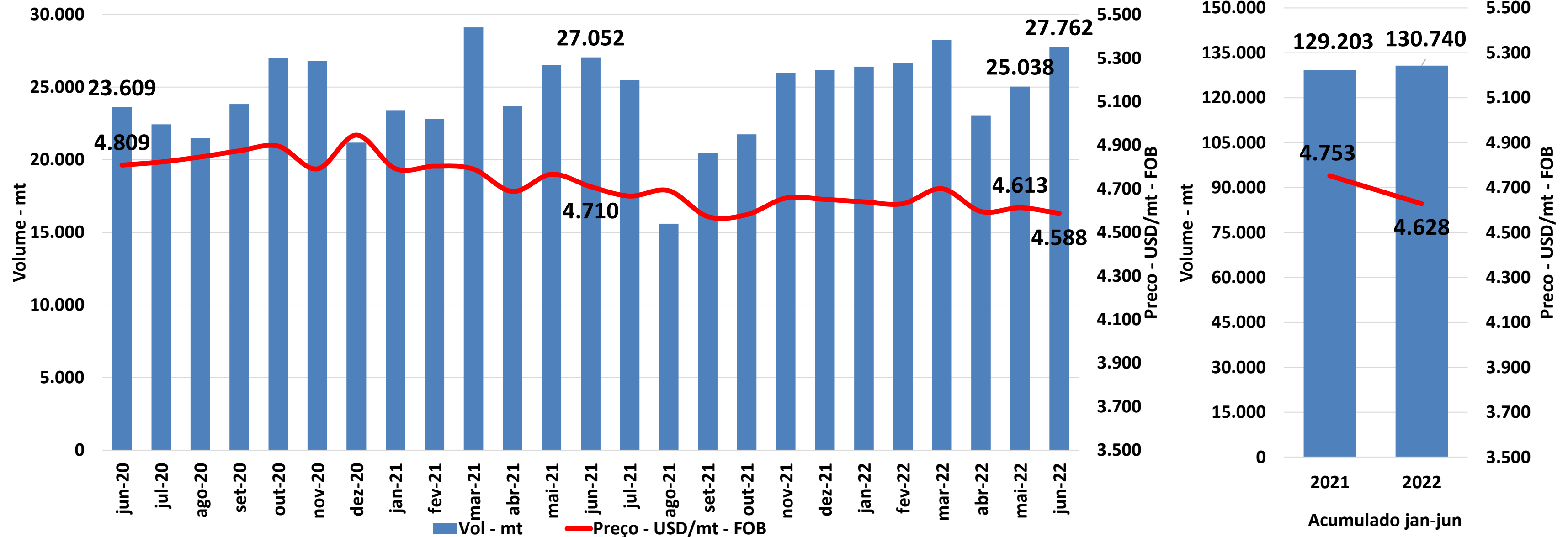

Quadro Comparativo	Volume		Preço		Receita	
	ton	%	USD/ton	%	USD	%
jun-22 x mai-22	↑ 2.724	10,9%	↓ -26	-0,6%	↑ 11.857	10,3%
jun-22 x jun-21	↑ 710	2,6%	↓ -123	-2,6%	↓ -58	0,0%
jan-jun/22 x jan-jun/21	↑ 1.536	1,2%	↓ -125	-2,6%	↓ -9.030	-1,5%

JAPÃO - PRODUÇÃO E CONSUMO - Vol - mt

In Natura	Produção Doméstica	Consumo		
		Domestico	Importado	Total
Jun-20	139.587	142.140	46.682	188.822
Jul-20	139.394	128.424	63.185	191.609
Aug-20	129.026	130.569	41.787	172.356
Sep-20	133.017	133.220	42.191	175.411
Oct-20	145.631	146.601	52.192	198.793
Nov-20	139.264	139.644	48.176	187.820
Dec-20	152.225	151.812	49.733	201.545
Jan-21	132.289	132.616	43.663	176.279
Feb-21	131.134	130.132	45.339	175.471
Mar-21	140.799	139.533	50.299	189.832
Apr-21	139.841	136.965	55.423	192.388
May-21	137.646	136.543	46.577	183.120
Jun-21	138.019	136.659	50.491	187.150
Jul-21	137.138	136.718	52.748	189.466
Aug-21	130.939	130.612	49.225	179.837
Sep-21	136.605	137.698	49.050	186.748
Oct-21	145.516	144.620	50.588	195.208
Nov-21	146.726	147.839	51.309	199.148
Dec-21	156.924	154.999	60.922	215.921
Jan-22	137.166	137.555	44.992	182.547
Feb-22	135.353	136.544	43.511	180.055
Mar-22	143.478	144.886	49.247	194.133
Apr-22	141.073	142.219	52.427	194.646
May-22	138.742	138.927	43.081	182.008
Jun-22	140.211	140.857	48.824	189.681
Jun/22 x Jun/21	2.192 1,6%	4.198 3,1%	-1.667 -3,3%	2.531 1,4%
Jun/22 x May/22	1.469 1,1%	1.930 1,4%	5.743 13,3%	7.673 4,2%
Jan/22-Jun/22 x Jan/21-Jun/21	16.295 2,0%	28.540 3,5%	-9.711 -3,3%	18.829 1,7%

Produção:

Pelo segundo mês consecutivo a produção tem ficado abaixo das expectativas do MAFF impactada pelo calor elavado. Ainda assim, a produção de Julho ficou 1,6% acima de 2021 ficando ligeiramente acima das 140.000mt.

Consumo:

Após o fraco mês de maio, em junho o consumo voltou a subir ficando 1,4% acima de 2021, privilegiado pelo consumo do produto local, principalmente peito, enquanto o produto importado teve queda de 3,3% em relação a 2021.

JAPÃO - EVOLUÇÃO DO ESTOQUE de PRODUTO IN NATURA - Vol mt

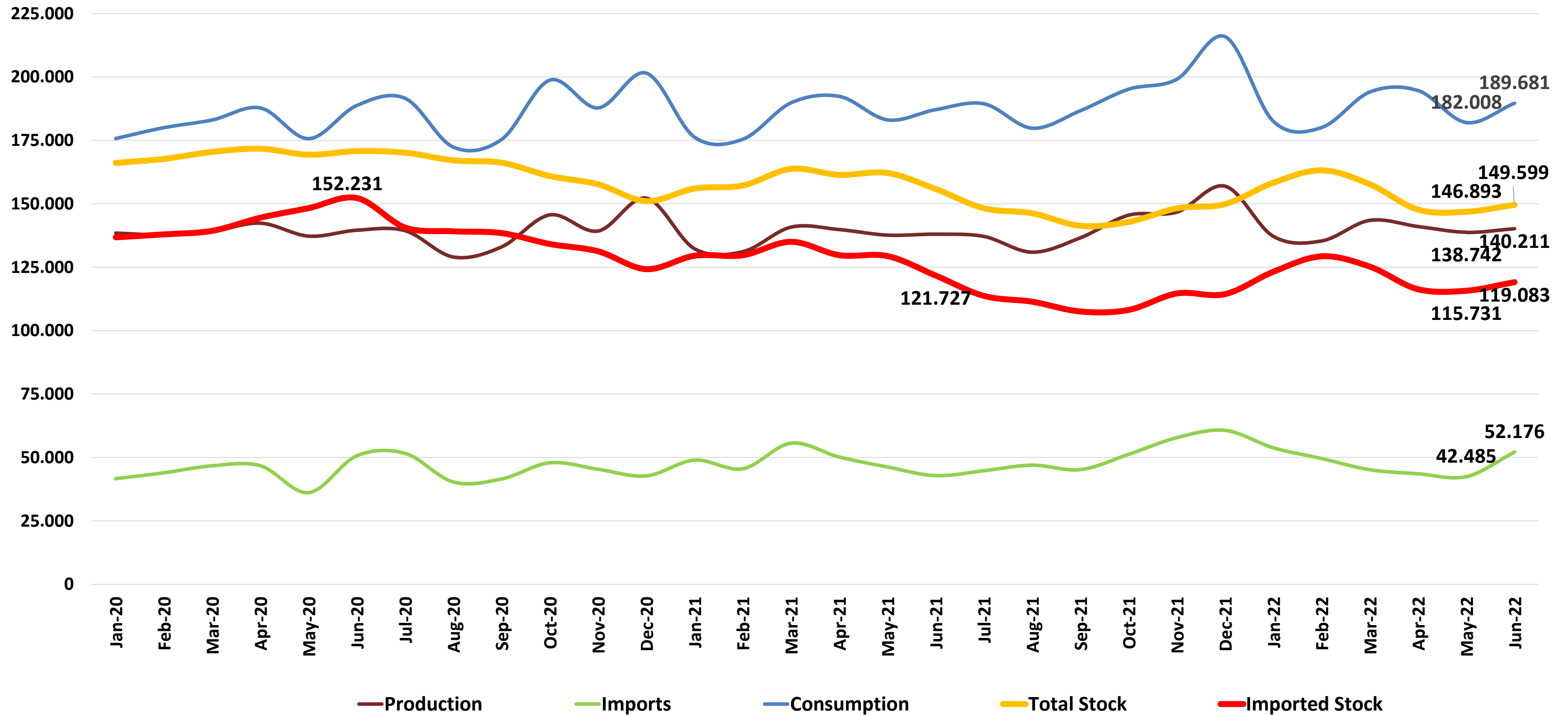

Após redução, desde o pico em Dezembro-21, o estoque tende a fechar o semestre estável na faixa de 115.000mt.

Evolução de Preços - Local Market - Yen/Kg

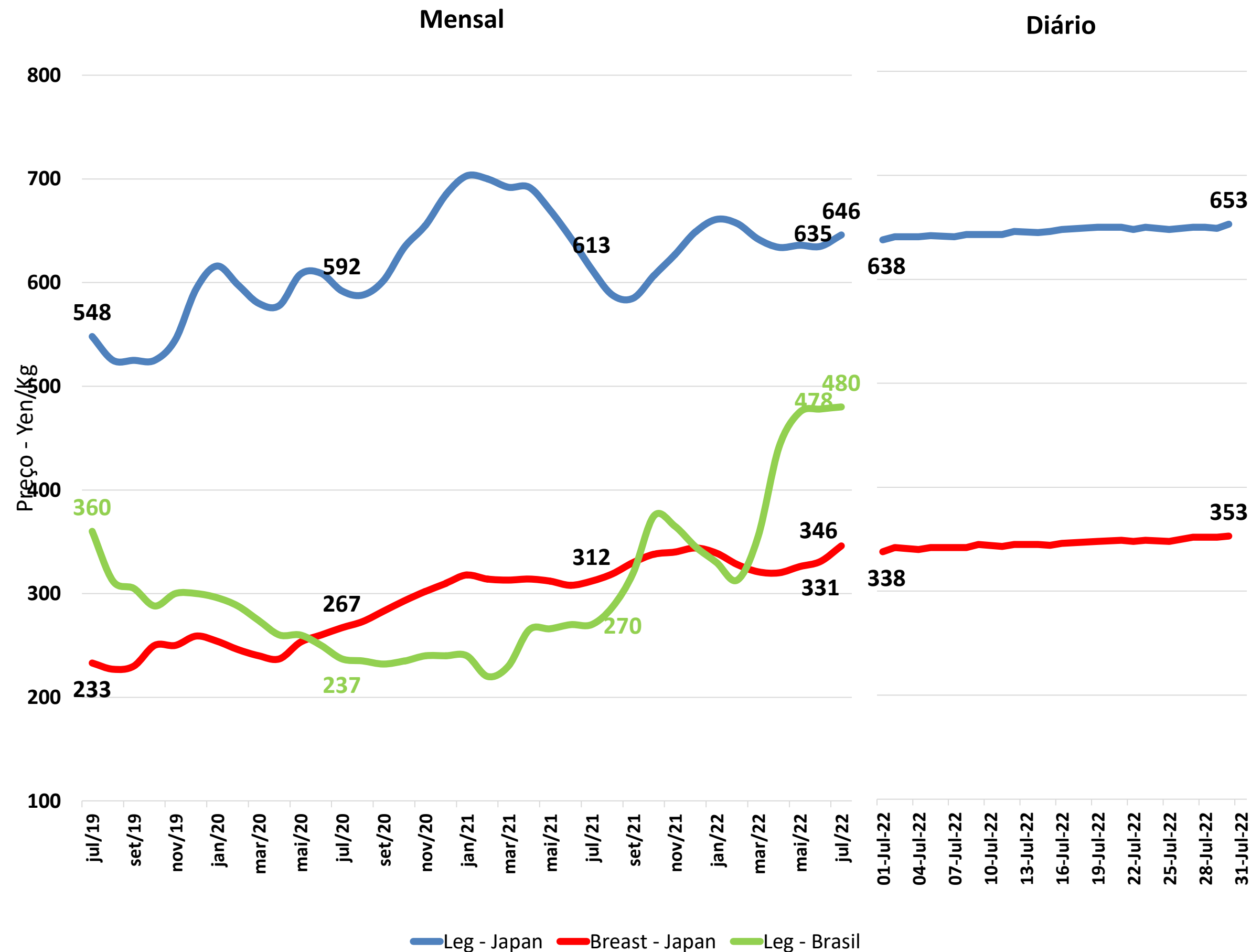

Contrariando a sazonalidade histórica, os preços dos produtos locais, após estabilidade durante Junho tiveram aumento em Julho ainda que apresentem aumentos tímidos em relação a 2021, cerca de 6% e 10% para a Perna e o Peito respectivamente.

A perna, ficou com preço médio de ¥646/Kg, iniciando julho cotada a ¥638/Kg e com 2,4% de aumento encerrou o mês a ¥653/Kg .

O peito, chegou a ¥346/Kg na média de julho, mas com aumento de 4,4% durante o mês, que iniciou a ¥338/Kg e fechou a ¥353/Kg .

A perna brasileira se estabilizou na faixa de ¥475-480/Kg desde maio, um aumento de cerca de 78% em relação a 2021.



ASSOCIAÇÃO
BRASILEIRA
DE PROTEÍNA
ANIMAL

<http://abpa-br.com.br/>

abpa@abpa-br.org

Siga a ABPA nas redes sociais!



[instagram.com/abpabr](https://www.instagram.com/abpabr)



twitter.com/abpabr



fb.com/abpabr



linkedin.com/company/abpa

JAPÃO - Produção/Importação/Consumo/Estoque

In Natura	Estoque Inicial	Produção Doméstica	Importação				Produção + Importação	Consumo			Estoque Final Estimado		
			Brasil	Tailândia	Outros	Total		Domestico	Importado	Total	Domestico	Importado	Total Stock
Jun-20	169.365	139.587	39.689	9.231	1.733	50.653	190.240	142.140	46.682	188.822	18.552	152.231	170.783
Jul-20	170.783	139.394	40.558	9.649	1.371	51.578	190.972	128.424	63.185	191.609	29.522	140.624	170.146
Aug-20	170.146	129.026	31.074	8.481	759	40.314	169.340	130.569	41.787	172.356	27.979	139.151	167.130
Sep-20	167.130	133.017	30.969	9.627	885	41.481	174.498	133.220	42.191	175.411	27.776	138.441	166.217
Oct-20	166.217	145.631	34.752	12.232	914	47.898	193.529	146.601	52.192	198.793	26.806	134.147	160.953
Nov-20	160.953	139.264	33.234	10.601	1.475	45.310	184.574	139.644	48.176	187.820	26.426	131.281	157.707
Dec-20	157.707	152.225	29.175	12.477	1.063	42.715	194.940	151.812	49.733	201.545	26.839	124.263	151.102
Jan-21	151.102	132.289	35.440	12.147	1.350	48.937	181.226	132.616	43.663	176.279	26.512	129.537	156.049
Feb-21	156.049	131.134	30.817	13.347	1.352	45.515	176.649	130.132	45.339	175.471	27.514	129.713	157.227
Mar-21	157.227	140.799	37.851	16.476	1.278	55.605	196.404	139.533	50.299	189.832	28.780	135.019	163.799
Apr-21	163.799	139.841	33.260	15.194	1.703	50.157	189.998	136.965	55.423	192.388	31.656	129.753	161.409
May-21	161.409	137.646	33.355	11.346	1.529	46.231	183.877	136.543	46.577	183.120	32.759	129.406	162.165
Jun-21	162.165	138.019	30.012	11.456	1.344	42.812	180.831	136.659	50.491	187.150	34.119	121.727	155.846
Jul-21	155.846	137.138	29.781	13.135	1.833	44.750	181.888	136.718	52.748	189.466	34.539	113.729	148.268
Aug-21	148.268	130.939	33.341	11.804	1.791	46.936	177.875	130.612	49.225	179.837	34.866	111.440	146.306
Sep-21	146.306	136.605	35.529	8.383	1.284	45.196	181.801	137.698	49.050	186.748	33.773	107.586	141.359
Oct-21	141.359	145.516	40.482	9.006	1.728	51.216	196.732	144.620	50.588	195.208	34.669	108.214	142.883
Nov-21	142.883	146.726	45.943	9.848	2.001	57.792	204.518	147.839	51.309	199.148	33.556	114.696	148.252
Dec-21	148.252	156.924	47.428	11.450	1.792	60.670	217.594	154.999	60.922	215.921	35.481	114.444	149.925
Jan-22	149.925	137.166	41.279	10.866	1.640	53.784	190.950	137.555	44.992	182.547	35.092	123.236	158.328
Feb-22	158.328	135.353	37.435	11.236	902	49.572	184.925	136.544	43.511	180.055	33.901	129.298	163.199
Mar-22	163.199	143.478	32.611	11.619	906	45.136	188.614	144.886	49.247	194.133	32.493	125.186	157.679
Apr-22	157.679	141.073	31.392	11.266	910	43.568	184.641	142.219	52.427	194.646	31.347	116.327	147.674
May-22	147.674	138.742	33.117	8.457	912	42.485	181.227	138.927	43.081	182.008	31.162	115.731	146.893
Jun-22	146.893	140.211	39.682	11.390	1.104	52.176	192.387	140.857	48.824	189.681	30.516	119.083	149.599
Jun/22 x Jun/21	-13.735 -8,5%	1.096 0,8%	-239 -0,7%	-2.889 -25,5%	-618 -40,4%	-3.746 -8,1%	-2.650 -1,4%	2.384 1,7%	-3.496 -7,5%	-1.112 -0,6%	-1.597 -4,9%	-13.675 -10,6%	-15.272 -9,4%
Jun/22 x May/22	-10.005 -6,3%	-2.331 -1,7%	1.725 5,5%	-2.809 -24,9%	2 0,2%	-1.082 -2,5%	-3.413 -1,8%	-3.292 -2,3%	-9.346 -17,8%	-12.638 -6,5%	-185 -0,6%	-596 -0,5%	-781 -0,5%
Jan/22-Jun/22 x Jan/21-Jun/21		14.103 2,1%	5.111 3,0%	-15.067 -22,0%	-1.943 -26,9%	-11.900 -4,8%	2.203 0,2%	24.342 3,6%	-8.044 -3,3%	16.298 1,8%			

* Os dados de Jun-22 são projetados,

Fonte: MAFF, MFJ, ALLIC