



Núcleo de Inteligência Competitiva

Carne de Frango

JAPÃO

Outubro
2021

JAPÃO - IMPORTAÇÕES DE CARNE DE FRANGO - POR TIPO

Japão - Importação de Carne de Frango - Total - mt

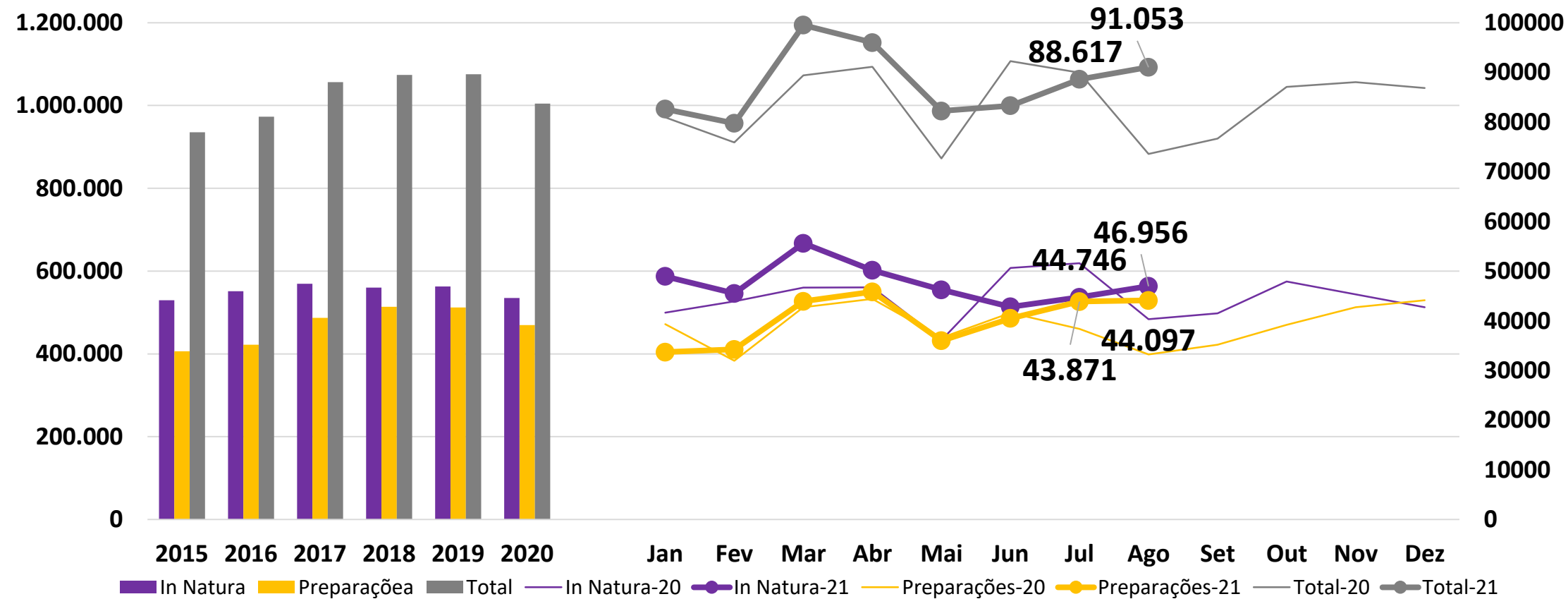

Em ago/21, as importações do Japão aumentaram 2.436mt ficando 2,7% acima de jul/21.

In Natura com aumento de 2.210mt, cerca de 4,9% acima do mês anterior.

As Preparações aumentaram em 226mt, cerca de 0,5% acima de jul/21.

No acumulado de jan-ago/21 houve um aumento de 37.279mt cerca de 5,6% acima de jan-ago/20.

O In Natura com aumento de 23.359mt e as Preparações com 13.920mt.

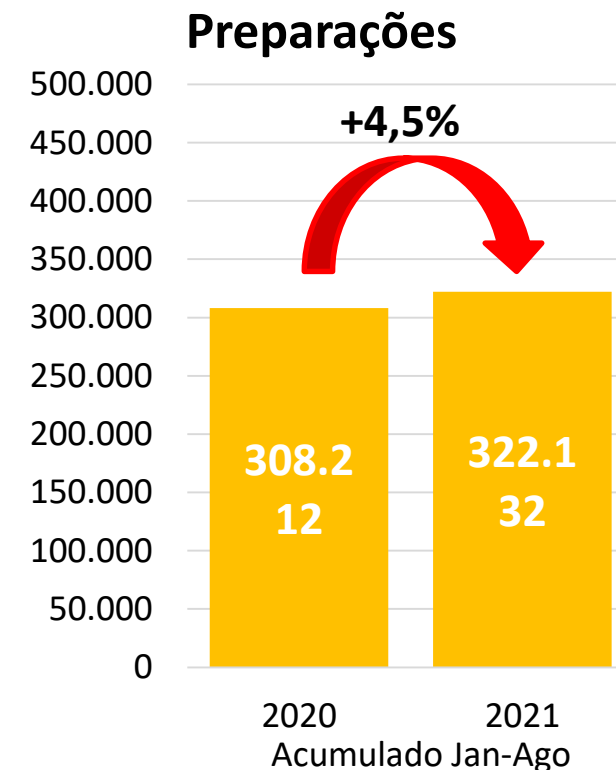
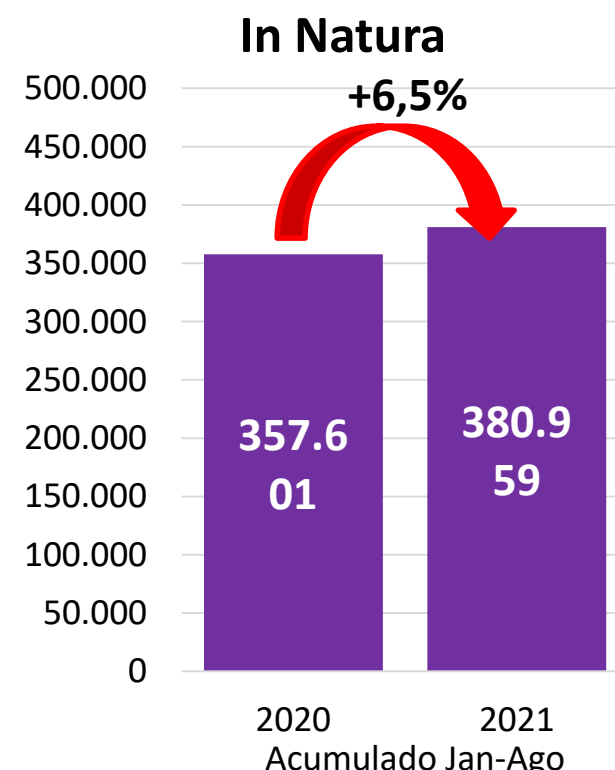
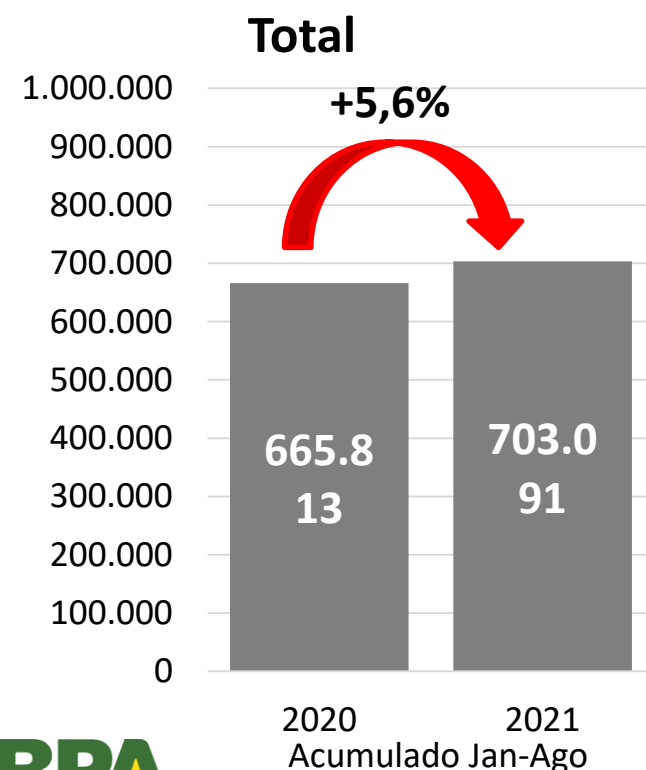

Fonte: MFJ, ALIC

JAPÃO - IMPORTAÇÕES DE CARNE DE FRANGO - POR ORIGEM

Japão - Importação de Carne de Frango - Total - mt

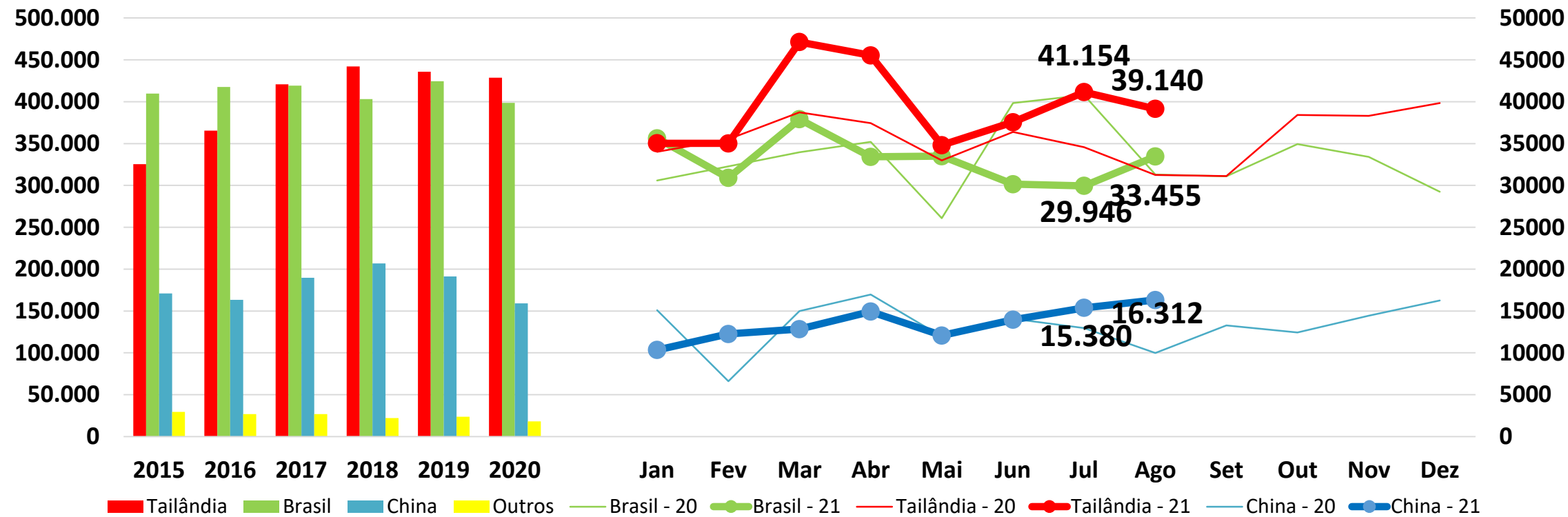

A Tailândia apresentou redução de 2.014mt em Ago/21, cerca de 4,9%

O Brasil teve aumento de 3.508mt, cerca de 12% acima de Jul/21 .

No acumulado de Jan-Ago/21, o Brasil teve redução de 5,127mt enquanto que Tailândia e China aumentaram 34.509mt e 5.485mt respectivamente.

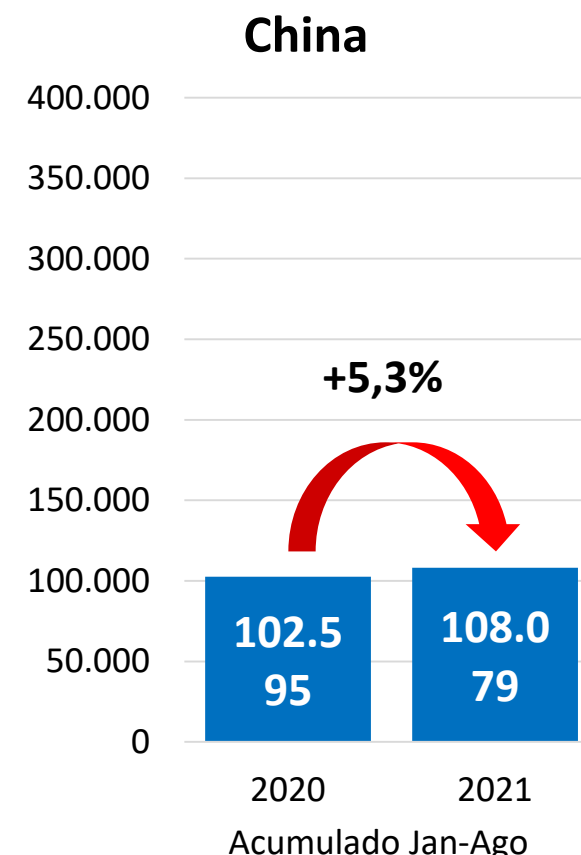
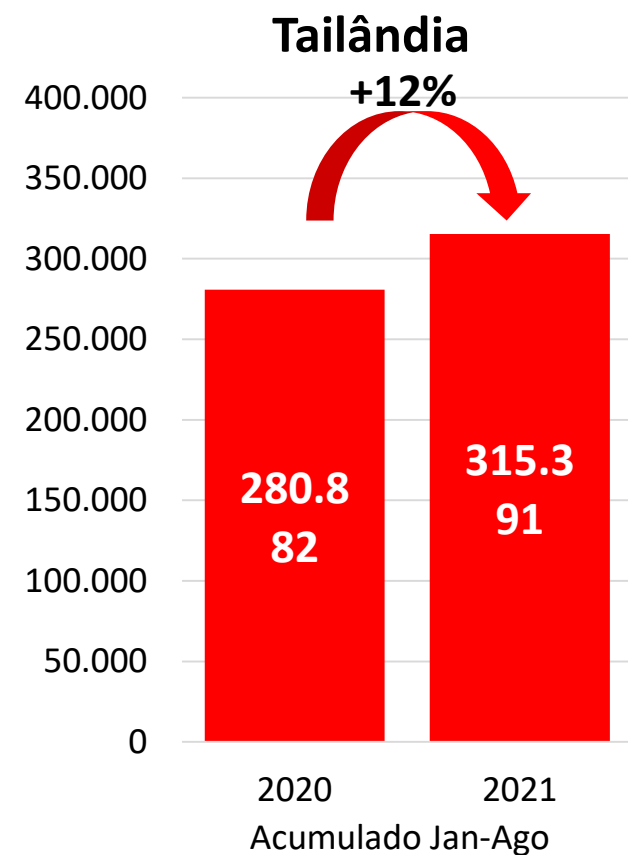

JAPÃO - IMPORTAÇÕES DE CARNE DE FRANGO - TAILÂNDIA

Japão - Importação de Carne de Frango - Tailândia - Por Tipo - ton

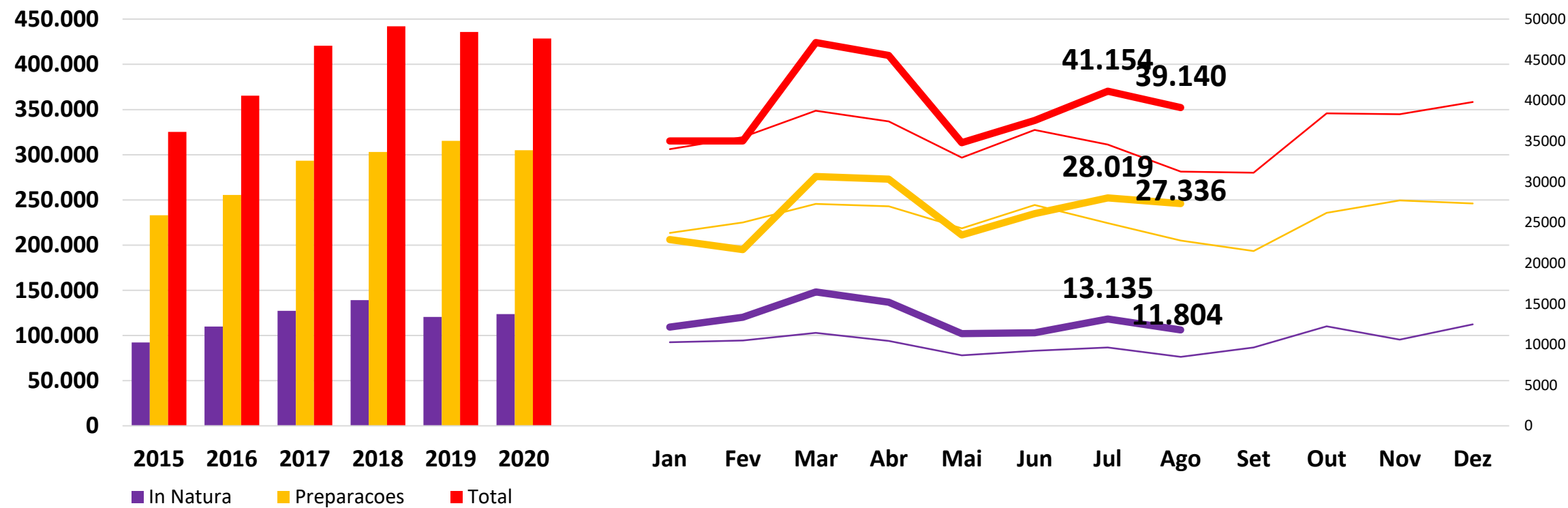

Com recuo no mês de ago/21 de 3.598mt, o volume ficou cerca de 9,6% abaixo de jul/21.

Ambos, Preparações e In Natura reduziram. Ficando In Natura 10% abaixo com 1.331mt e Preparações com queda de 2,4% cerca de 683mt.

No acumulado de jan-jul/21 chegaram ao Japão 26.623mt acima do mesmo período do ano anterior cerca de 11% de aumento com destaque para os produtos In Natura que aumentaram 22.885mt cerca de 33% acima do mesmo período de 2020.

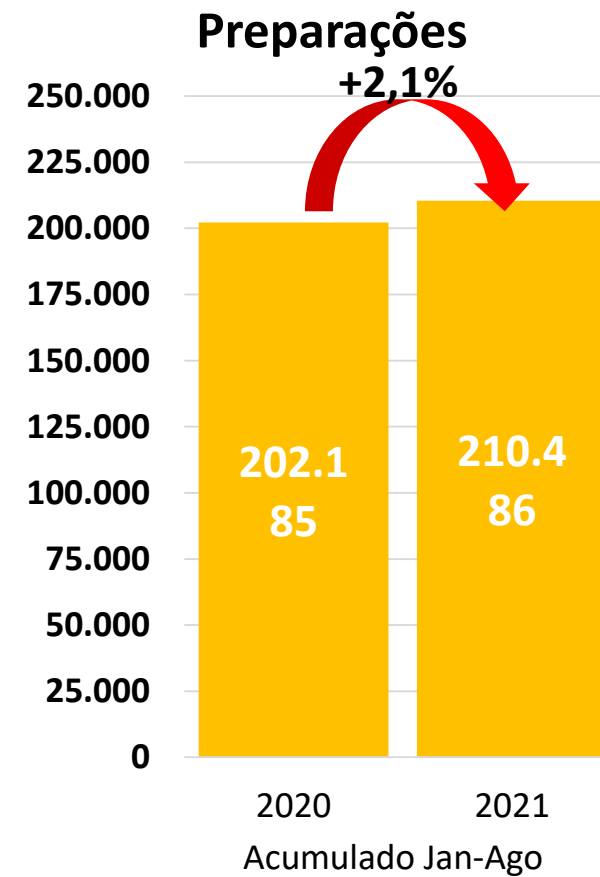
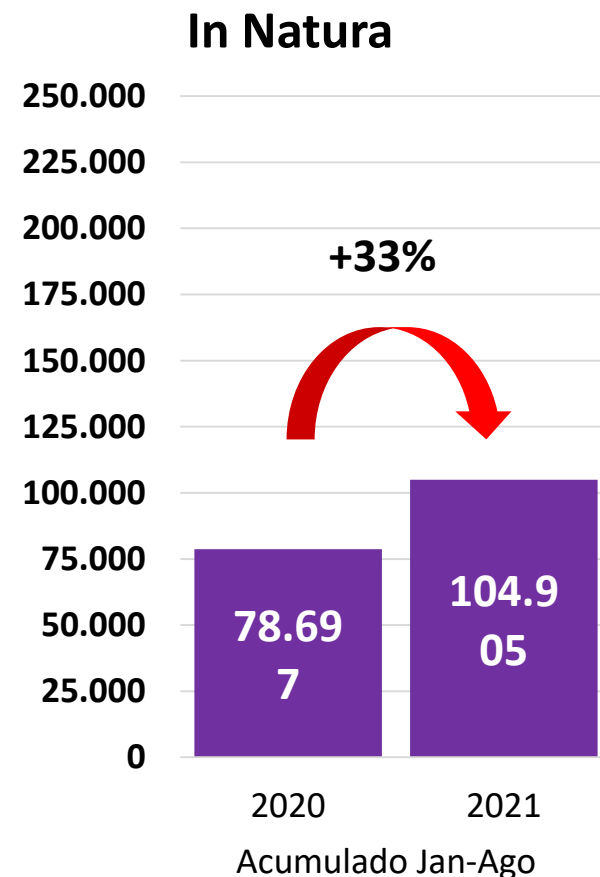
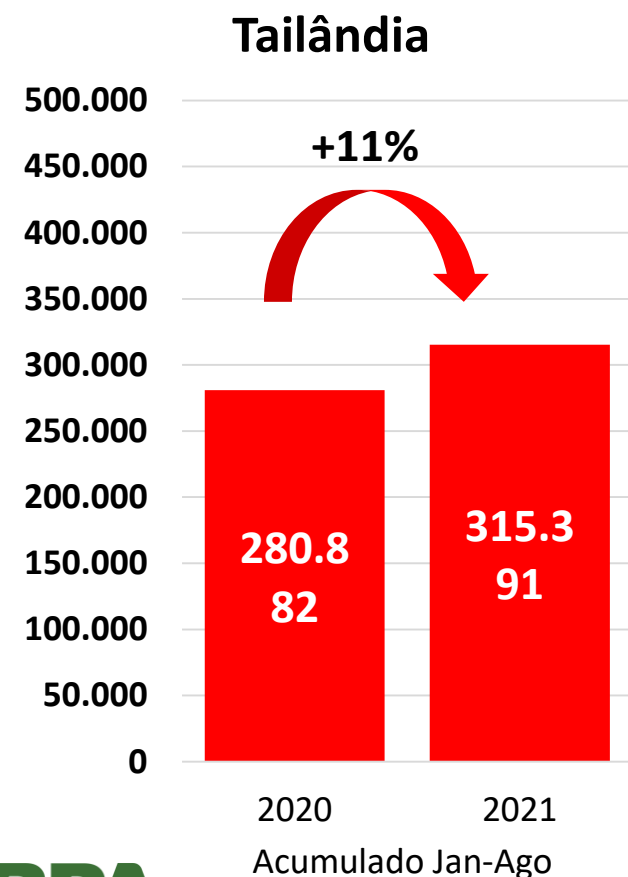

Exportações do Brasil - Cortes In Natura

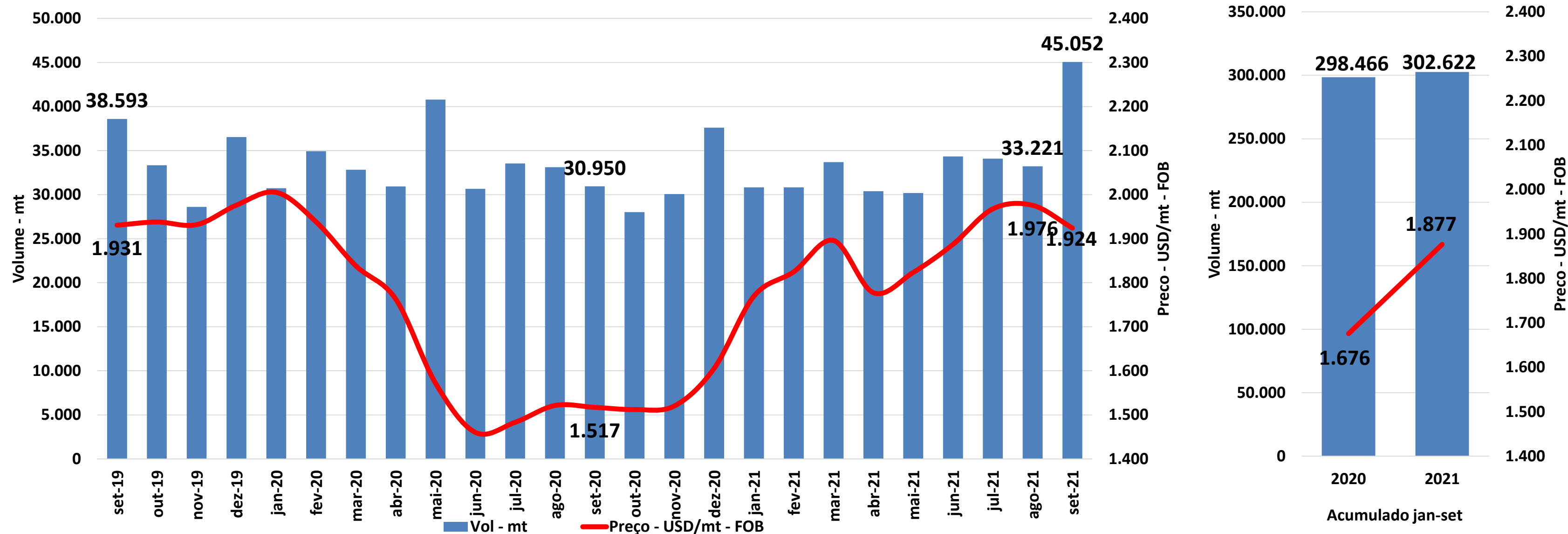

Quadro Comparativo	Volume		Preço		Receita	
	ton	%	USD/ton	%	USD	%
set-21 x ago-21	↑ 11.830	35,6%	↓ -52	-2,6%	↑ 21.052	32,1%
set-21 x set-20	↑ 14.102	45,6%	↑ 407	26,8%	↑ 39.734	84,6%
jan-set/21 x jan-set/20	↑ 4.155	1,4%	↑ 201	12,0%	↑ 67.787	13,6%

Exportações da Tailândia - Cortes In Natura

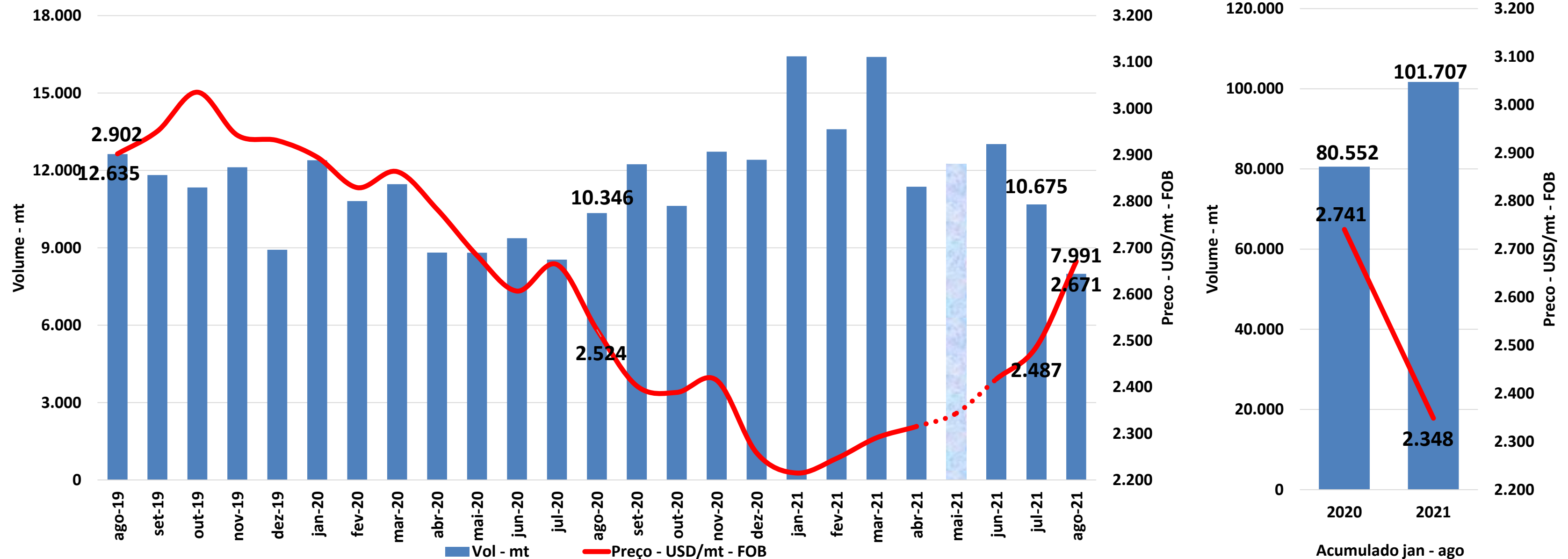

Quadro Comparativo	Volume		Preço		Receita	
	ton	%	USD/ton	%	USD	%
ago-21 x jul-21	↓ -2.684	-25,1%	↑ 184	7,4%	↓ -5.204	-19,6%
ago-21 x ago-20	↓ -2.355	-22,8%	↑ 147	5,8%	↓ -4.772	-18,3%
jan-ago/21 x jan-ago/20	↑ 17.129	25,1%	↓ -339	-12,5%	↑ 17.584	9,5%

JAPÃO - PRODUÇÃO E CONSUMO - Vol - mt

In Natura	Produção Doméstica	Consumo		
		Domestico	Importado	Total
Aug-19	130.202	130.511	49.859	180.370
Sep-19	128.863	127.721	47.364	175.085
Oct-19	143.590	144.169	48.184	192.353
Nov-19	143.082	143.806	49.086	192.892
Dec-19	152.146	152.547	48.906	201.453
Jan-20	138.450	137.303	38.467	175.770
Feb-20	137.735	137.276	42.775	180.051
Mar-20	139.107	137.766	45.299	183.065
Apr-20	142.365	146.284	41.532	187.816
May-20	137.254	143.351	32.356	175.707
Jun-20	139.587	142.140	46.682	188.822
Jul-20	139.394	128.424	63.185	191.609
Aug-20	129.026	130.569	41.787	172.356
Sep-20	133.017	133.220	42.191	175.411
Oct-20	147.915	148.885	52.192	201.077
Nov-20	141.488	141.868	48.176	190.044
Dec-20	153.562	153.149	49.733	202.882
Jan-21	133.460	133.787	43.663	177.450
Feb-21	132.292	131.290	45.339	176.629
Mar-21	141.973	140.707	50.299	191.006
Apr-21	141.237	138.361	55.423	193.784
May-21	138.826	137.723	46.577	184.300
Jun-21	139.041	137.734	50.491	188.225
Jul-21	138.344	137.924	52.748	190.672
Aug-21	132.088	131.761	49.225	180.986
Set/21 x Set/20	3.062 2,4%	1.192 0,9%	7.438 17,8%	8.630 5,0%
Set/21 x Jul/21	-6.256 -4,5%	-6.163 -4,5%	-3.523 -6,7%	-9.686 -5,1%
Jan-Set/21 x Jan-Set/20	-5.657 -0,5%	-13.826 -1,3%	41.682 11,8%	27.856 1,9%

Produção:

A produção de frango começa a recuperar chegando em Ago;21 a cerca de 132K mt, valor superior ao mesmo período de 2019 (pré covid e AI) de cerca de 130K mt e 2020 de cerca de 129K mt. A estimativa é que em Out a produção ultrapasse as 140K mt pela primeira vez desde Abr.

Consumo:

Com a expectativa de aumento do consumo de perna com o clima mais frio a partir de Out e a oferta limitada por parte de Tailândia o produto brasileiro deve ser beneficiado no último trimestre do ano.

JAPÃO - ANÁLISE DA EVOLUÇÃO DO ESTOQUE - Vol mt

Japão - Evolução do Estoque - mt

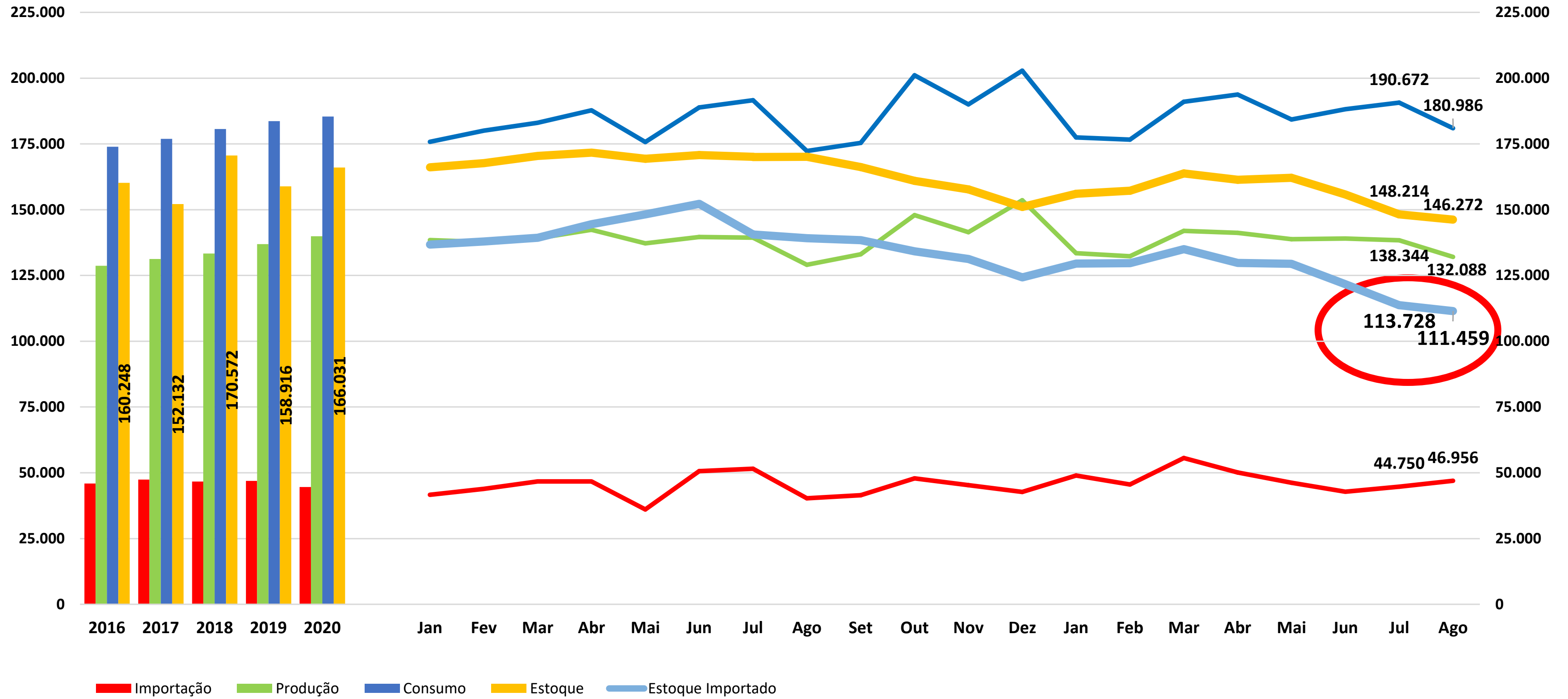

Cenário

Evolução de Preços - Local Market - Yen/Kg

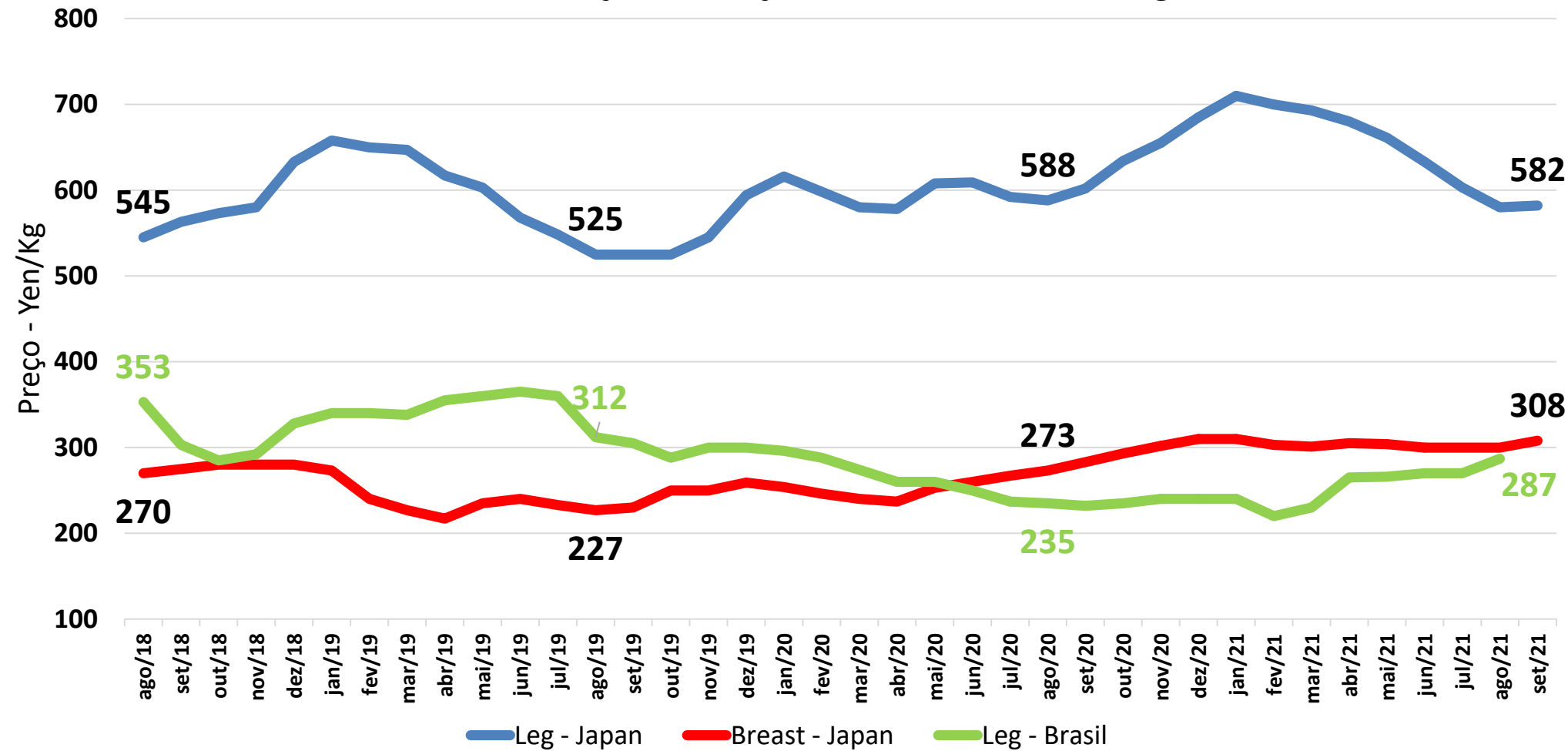

Preço:

A Perna doméstica que seguindo o recuo sazonal chegou a ¥580/Kg, já apresenta recuperação rompendo o nível de ¥600/Kg no início de out. O Peito que ficou estável a ¥300/Kg por longo período também apresenta alta para ¥308/Kg em Set e forte expectativa para em Out chegar a ¥330/Kg segundo MAFF.

Já o BL brasileiro com aumento de ¥17/Kg, para ¥287/Kg, deve manter a tendência de alta.

Produção Doméstica

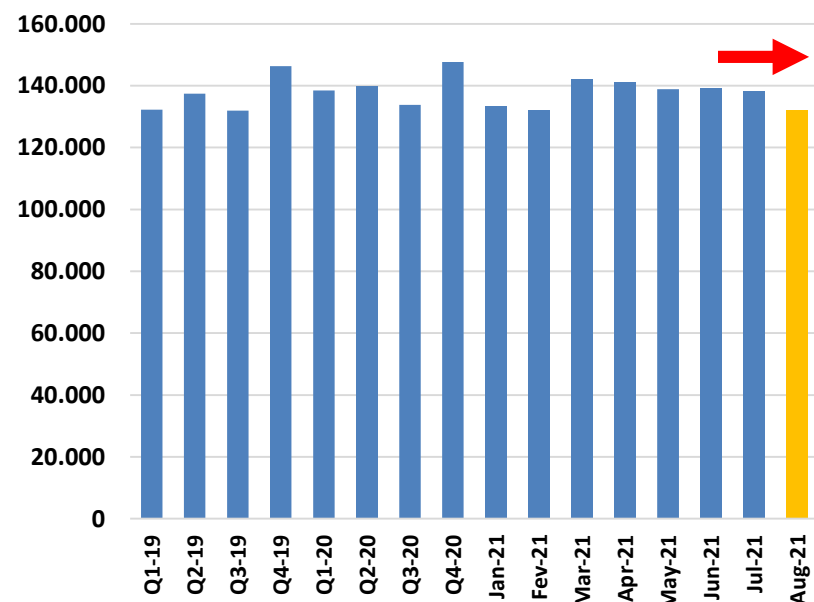

Produção se mantém abaixo de 140K mt desde abril/21.

Consumo Produto Importado

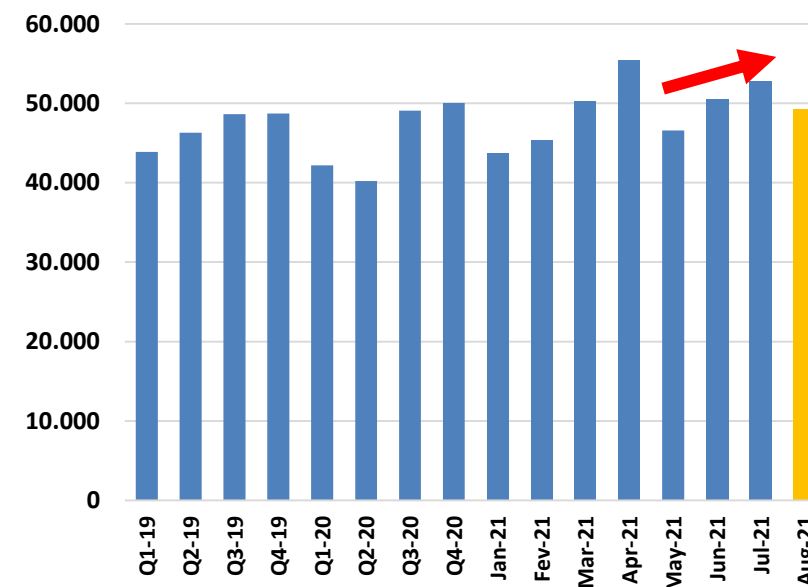

O consumo de produto importado continua alto, próximo de 51K mt mensais nos últimos 6 meses com forte impacto no estoque que chegou a 111K mt em Ago.

Estoque Produto Importado

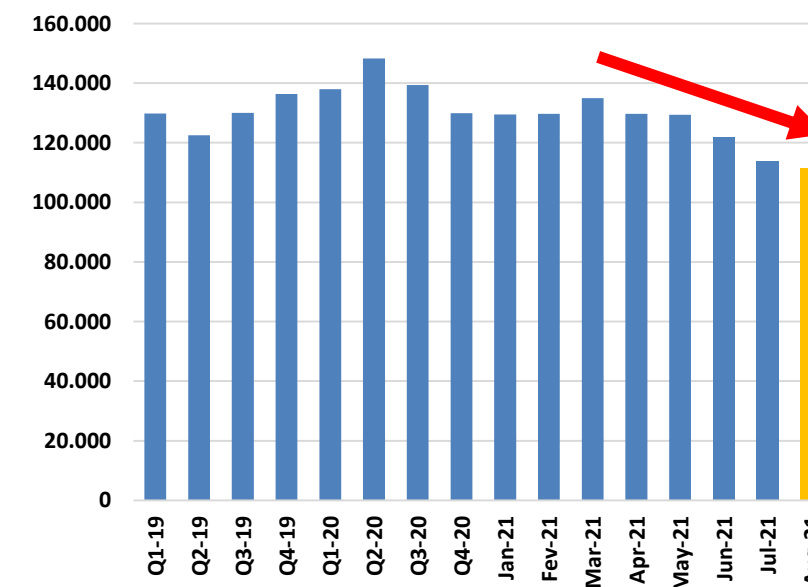

YEN x USD

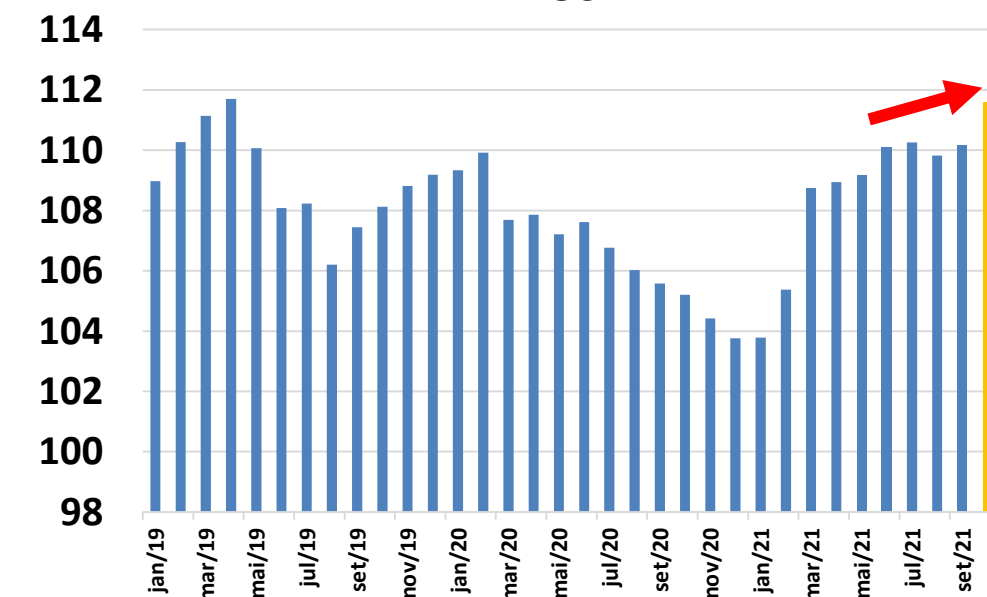

Após certa estabilidade por 4 meses, por volta de ¥ 110/USD, em set iniciou um movimento mais forte de desvalorização já próximo de ¥ 112/USD.

JAPÃO - Produção/Importação/Consumo/Estoque

In Natura	Estoque Inicial	Produção Doméstica	Importação			Produção + Importação	Consumo			Estoque Final Estimado		
			Brasil	Outros	Total		Domestico	Importado	Total	Domestico	Importado	Total Stock
Aug-19	156.610	130.202	37.864	12.654	50.517	180.719	130.511	49.859	180.370	28.736	128.223	156.959
Sep-19	156.959	128.863	40.080	13.533	53.609	182.472	127.721	47.364	175.085	29.878	134.468	164.346
Oct-19	164.346	143.590	37.731	13.861	51.591	195.181	144.169	48.184	192.353	29.299	137.875	167.174
Nov-19	167.174	143.082	36.139	12.693	48.828	191.910	143.806	49.086	192.892	28.575	137.617	166.192
Dec-19	166.192	152.146	31.612	13.314	44.922	197.068	152.547	48.906	201.453	28.174	133.633	161.807
Jan-20	161.807	138.450	30.475	11.147	41.620	180.070	137.303	38.467	175.770	29.321	136.786	166.107
Feb-20	166.107	137.735	32.132	11.788	43.920	181.655	137.276	42.775	180.051	29.780	137.932	167.712
Mar-20	167.712	139.107	33.848	12.848	46.696	185.803	137.766	45.299	183.065	31.121	139.329	170.450
Apr-20	170.450	142.365	35.058	11.650	46.708	189.073	146.284	41.532	187.816	27.202	144.505	171.707
May-20	171.707	137.254	25.998	10.111	36.109	173.363	143.351	32.356	175.707	21.105	148.258	169.363
Jun-20	169.363	139.587	39.689	10.964	50.653	190.240	142.140	46.682	188.822	18.552	152.229	170.781
Jul-20	170.781	139.394	40.558	11.020	51.578	190.972	128.424	63.185	191.609	29.522	140.623	170.145
Aug-20	170.145	129.026	31.074	9.240	40.314	169.340	130.569	41.787	172.356	27.979	139.150	167.129
Sep-20	167.129	133.017	30.969	10.512	41.481	174.498	133.220	42.191	175.411	27.776	138.439	166.215
Oct-20	166.215	147.915	34.752	13.146	47.898	195.813	148.885	52.192	201.077	26.806	134.145	160.951
Nov-20	160.951	141.488	33.234	12.077	45.311	186.799	141.868	48.176	190.044	26.426	131.279	157.705
Dec-20	157.705	153.562	29.175	13.539	42.714	196.276	153.149	49.733	202.882	26.839	124.260	151.099
Jan-21	151.099	133.460	35.440	13.497	48.937	182.397	133.787	43.663	177.450	26.512	129.534	156.046
Feb-21	156.046	132.292	30.817	14.699	45.516	177.808	131.290	45.339	176.629	27.514	129.711	157.225
Mar-21	157.225	141.973	37.851	17.754	55.605	197.578	140.707	50.299	191.006	28.780	135.017	163.797
Apr-21	163.797	141.237	33.260	16.897	50.157	191.394	138.361	55.423	193.784	31.656	129.751	161.407
May-21	161.407	138.826	33.355	12.876	46.231	185.057	137.723	46.577	184.300	32.759	129.405	162.164
Jun-21	162.164	139.041	30.012	12.800	42.812	181.853	137.734	50.491	188.225	34.066	121.726	155.792
Jul-21	155.792	138.344	29.781	14.969	44.750	183.094	137.924	52.748	190.672	34.486	113.728	148.214
Aug-21	148.214	132.088	33.341	13.615	46.956	179.044	131.761	49.225	180.986	34.813	111.459	146.272
Sep-21	146.272	138.000	35.000	10.500	45.500	183.500	137.924	52.000	189.924	34.889	104.959	139.848
Set/21 x Set/20	-14.989 -8,8%	3.062 2,4%	2.267 7,3%	4.375 47,3%	6.642 16,5%	9.704 5,7%	1.192 0,9%	7.438 17,8%	8.630 5,0%	6.834 24,4%	-27.691 -19,9%	-20.857 -12,5%
Set/21 x Jul/21	-6.372 -3,9%	-6.256 -4,5%	3.560 12,0%	-1.354 -9,0%	2.206 4,9%	-4.050 -2,2%	-6.163 -4,5%	-3.523 -6,7%	-9.686 -5,1%	327 0,9%	-2.269 -2,0%	-1.942 -1,3%
Jan-Set/21 x Jan-Set/20		-5.657 -0,5%	-4.975 -1,9%	28.338 31,9%	23.365 6,5%	17.708 1,2%	-13.826 -1,3%	41.682 11,8%	27.856 1,9%			



ASSOCIAÇÃO
BRASILEIRA
DE PROTEÍNA
ANIMAL

<http://abpa-br.com.br/>

abpa@abpa-br.org

Siga a ABPA nas redes sociais!



[instagram.com/abpabr](https://www.instagram.com/abpabr)



twitter.com/abpabr



[fb.com/abpabr](https://www.facebook.com/abpabr)



[linkedin.com/company/abpa](https://www.linkedin.com/company/abpa)