



Núcleo de Inteligência Competitiva

Carne de Frango

JAPÃO

Novembro

2021

Exportações do Brasil - Cortes In Natura

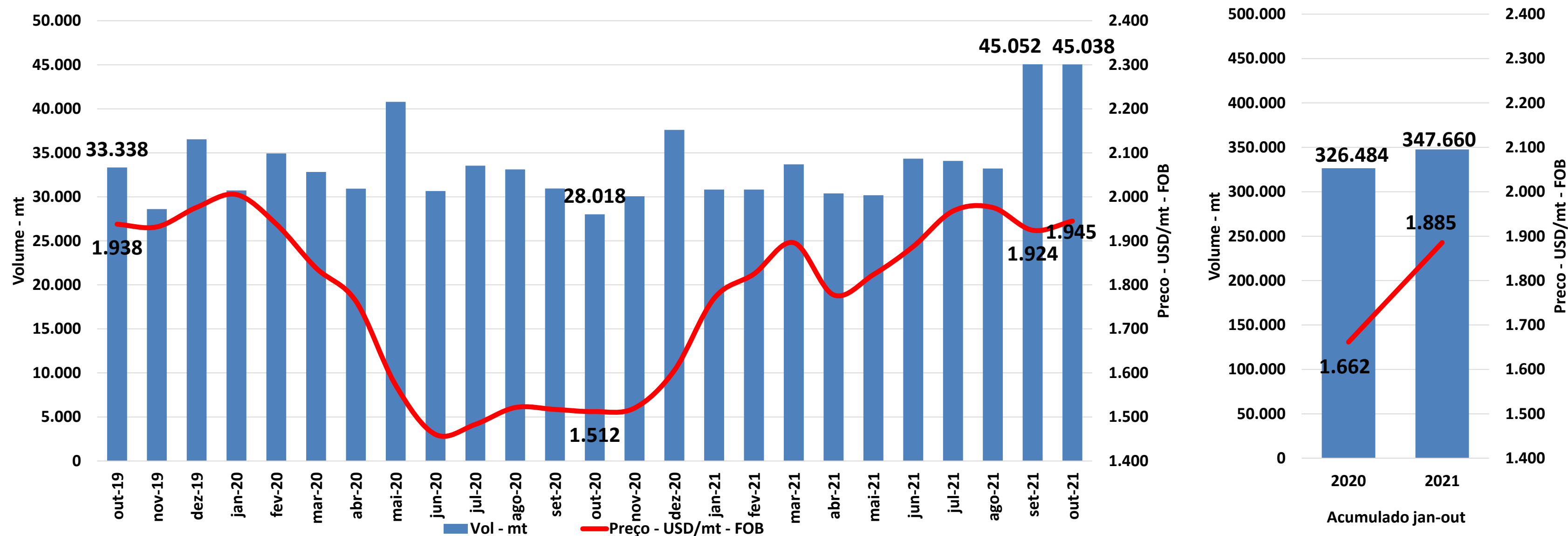

Quadro Comparativo	Volume		Preço		Receita	
	ton	%	USD/ton	%	USD	%
out-21 x set-21	↓ -13	0,0%	↑ 21	1,1%	↑ 911	1,1%
out-21 x out-20	↑ 17.021	60,7%	↑ 433	28,6%	↑ 45.231	106,8%
jan-out/21 x jan-out/20	↑ 21.176	6,5%	↑ 224	13,5%	↑ 113.018	20,8%

Exportações da Tailândia - Cortes In Natura

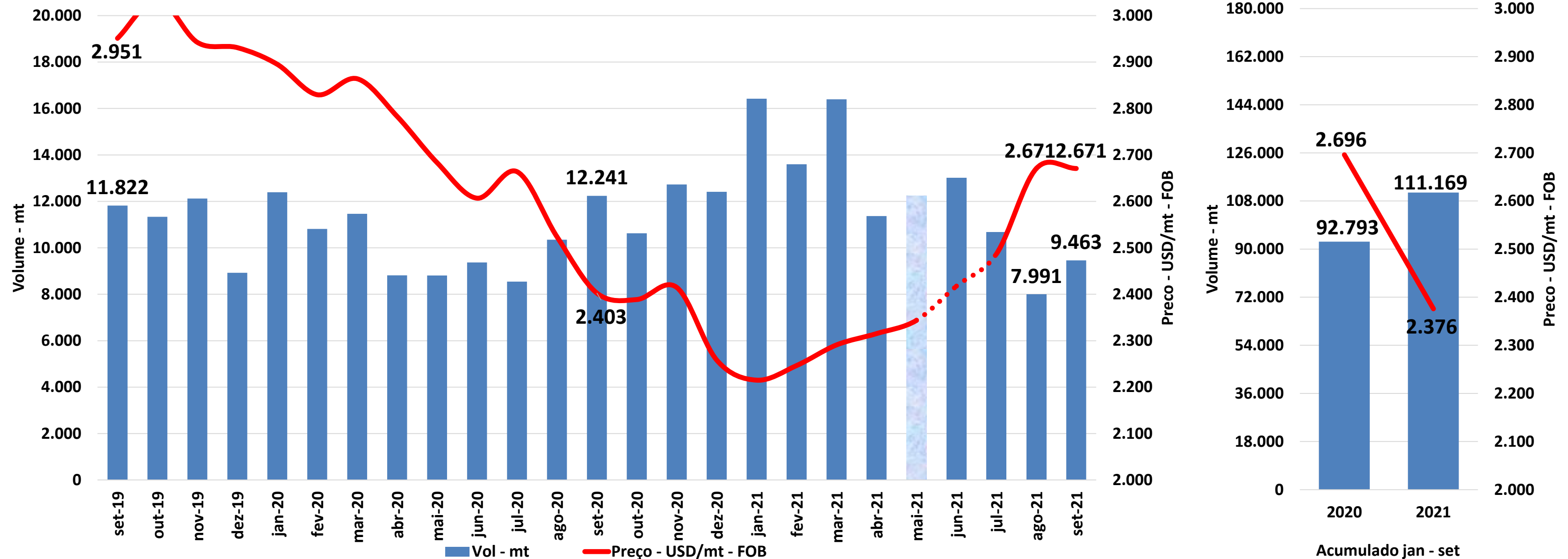

Quadro Comparativo	Volume		Preço		Receita	
	ton	%	USD/ton	%	USD	%
set-21 x ago-21	↑ 1.472	18,4%	↑ 0	0,0%	↑ 3.932	18,4%
set-21 x set-20	↓ -2.778	-22,7%	↑ 268	11,2%	↓ -4.137	-14,1%
jan-set/21 x jan-set/20	↑ 18.377	19,8%	↓ -320	-11,9%	↑ 13.936	5,6%

JAPÃO - IMPORTAÇÕES DE CARNE DE FRANGO - POR TIPO

Japão - Importação de Carne de Frango - Total - mt

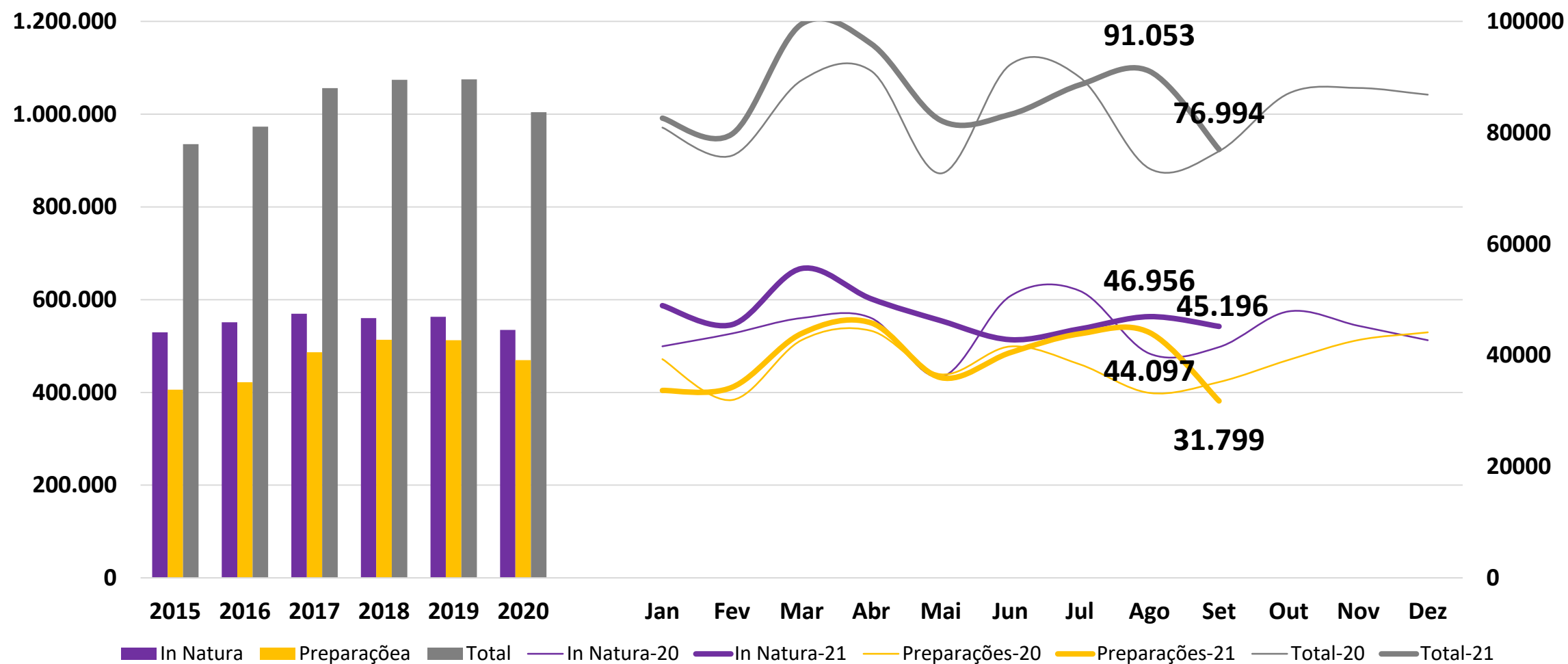

Em set/21, as importações do Japão reduziram significativamente em 14.059mt ficando cerca de 15% abaixo de ago/21 com impacto principalmente das Preparações com redução de 12.298mt cerca de 28% menor que ago/21 enquanto os produtos In Natura tiveram queda de 1.760mt cerca de 4%.

No acumulado de jan-set/21 houve um aumento de 37.592mt cerca de 5,1% acima de jan-set/20.

O In Natura com aumento de 27.073mt e as Preparações com 10.519mt.

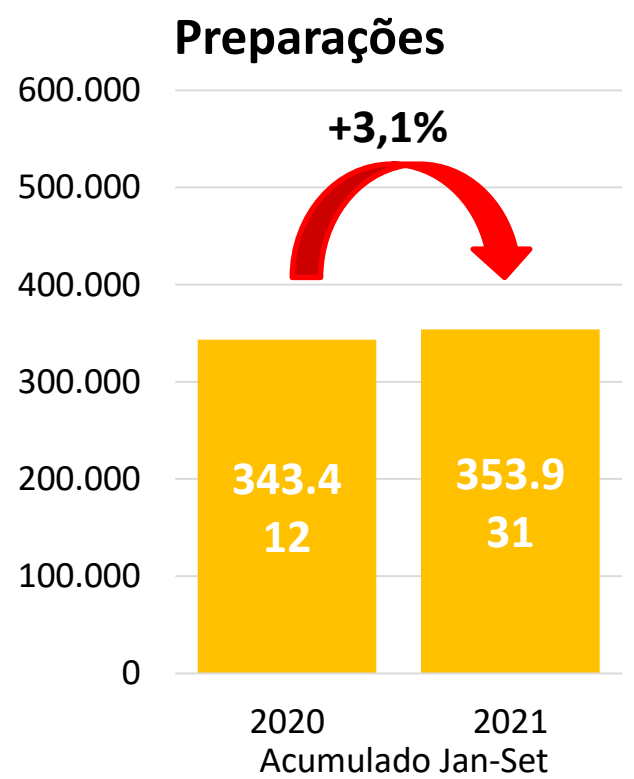
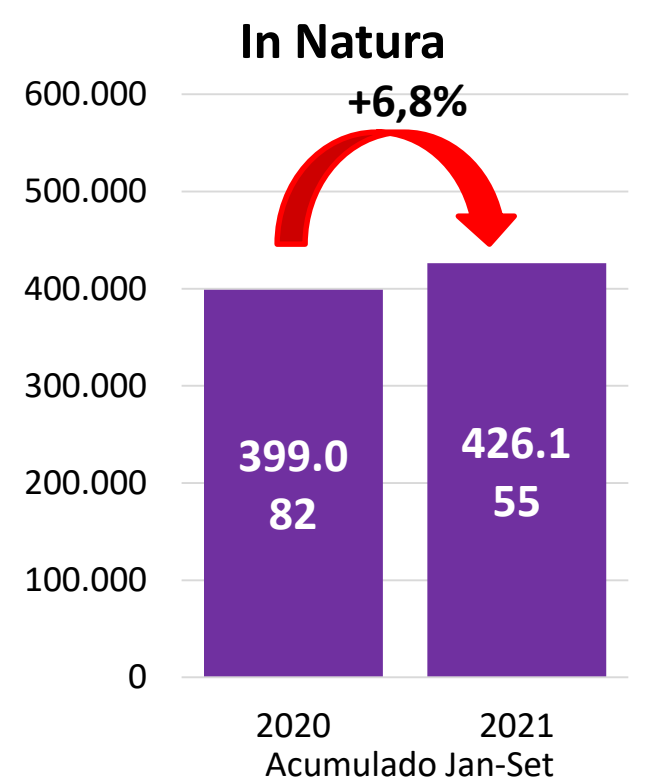
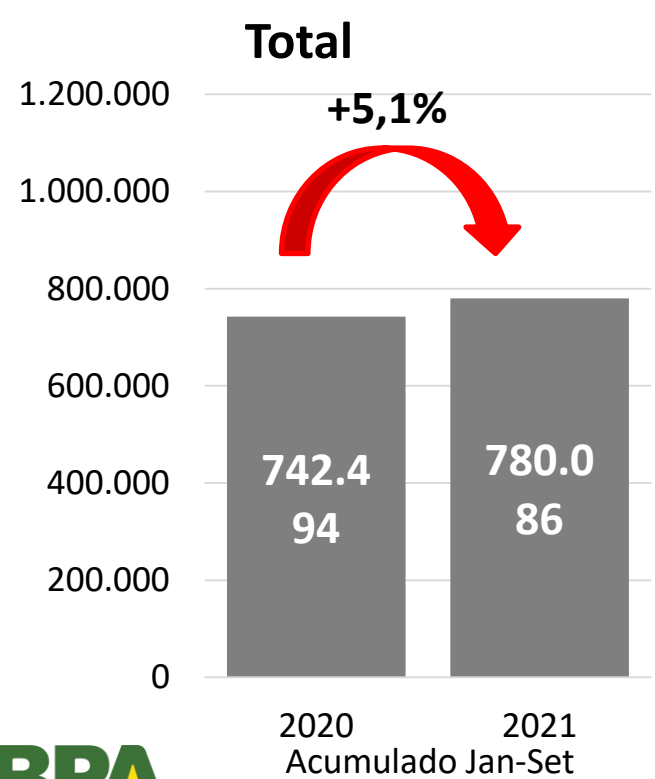

JAPÃO - IMPORTAÇÕES DE CARNE DE FRANGO - POR ORIGEM

Japão - Importação de Carne de Frango - Total - mt

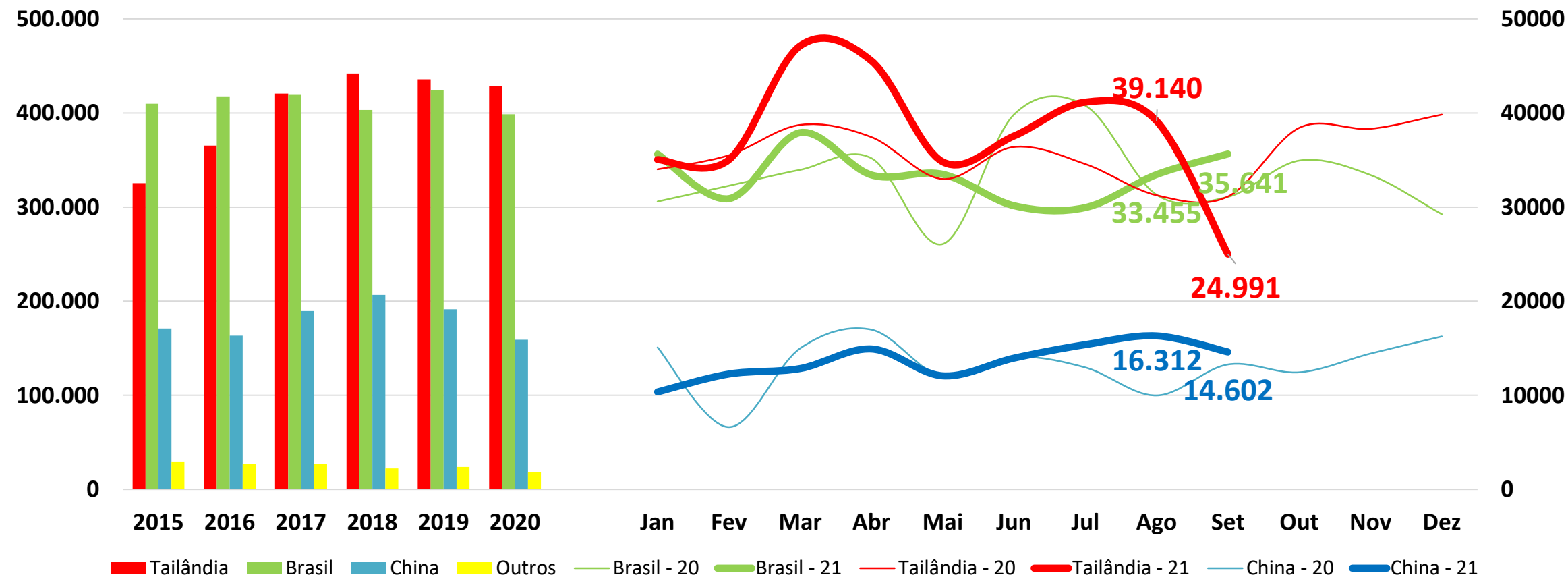

Com queda expressiva, as importações da Tailândia recuaram em 14.149mt seguido pela China com recuo de 1.711mt cerca 36% e 10% respectivamente abaixo de ago/21.

O Brasil com aumento de 2.187mt, ficou cerca de 6% acima de ago/21.

No acumulado de jan-set/21, o Brasil ainda é o país que apresenta redução, apesar de pequena, de 568mt enquanto Tailândia e China tiveram aumento de 28.382mt e 6.813mt respectivamente.

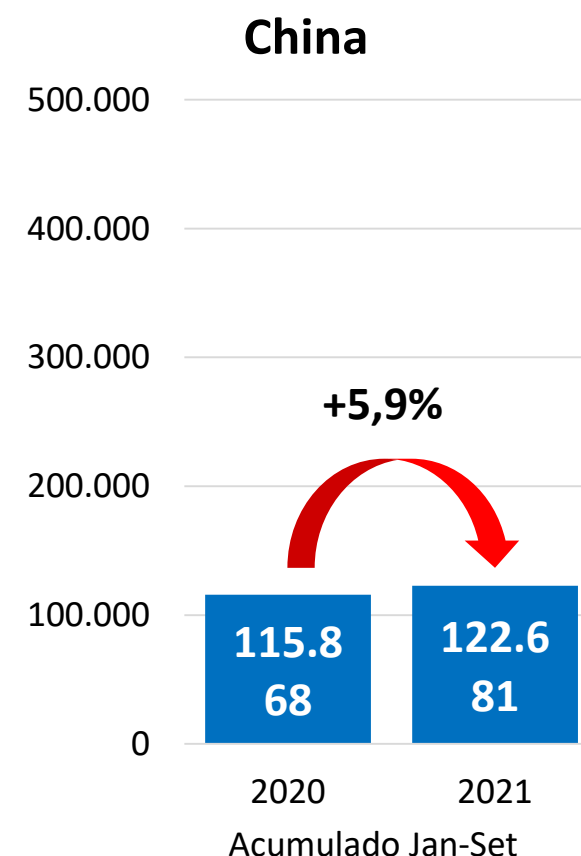
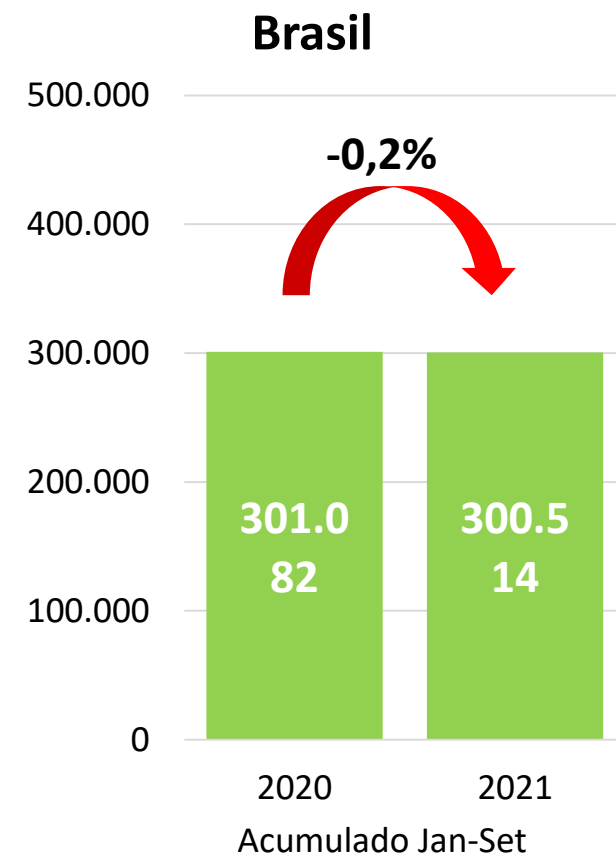
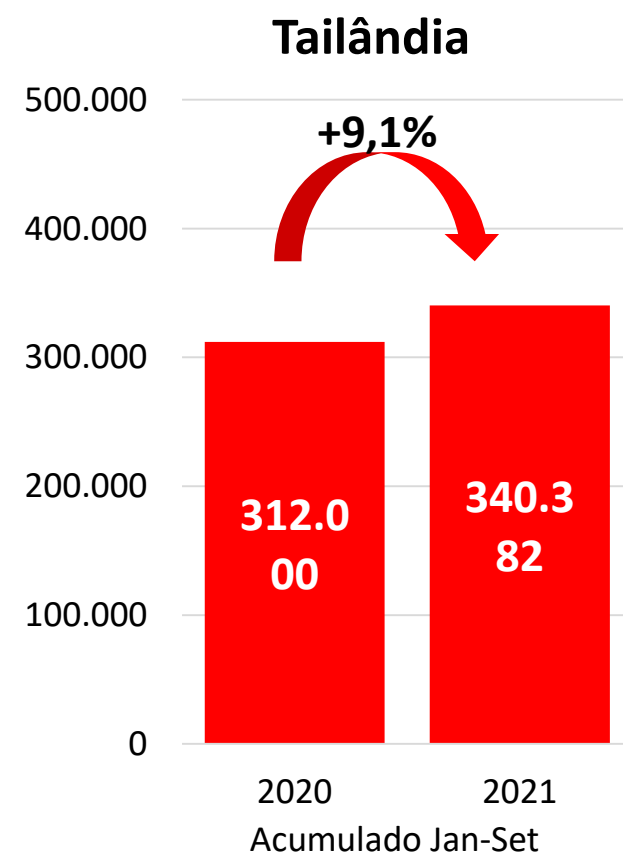

JAPÃO - IMPORTAÇÕES DE CARNE DE FRANGO - TAILÂNDIA

Japão - Importação de Carne de Frango - Tailândia - Por Tipo - ton

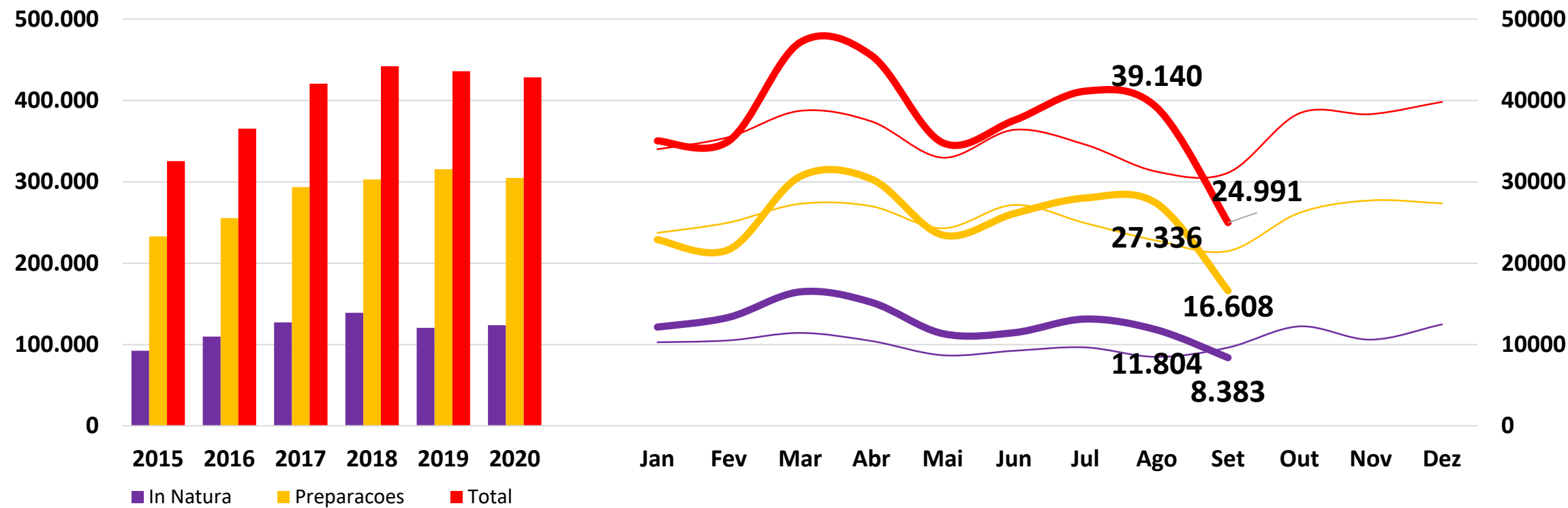

Após recuo no mês de ago/21, as importações da Tailândia em Setembro foram fortemente impactadas em ambas categorias. As Preparações reduzindo 10.728mt e o In Natura reduzindo 3.421mt, cerca de 39% e 29% abaixo de ago/21.

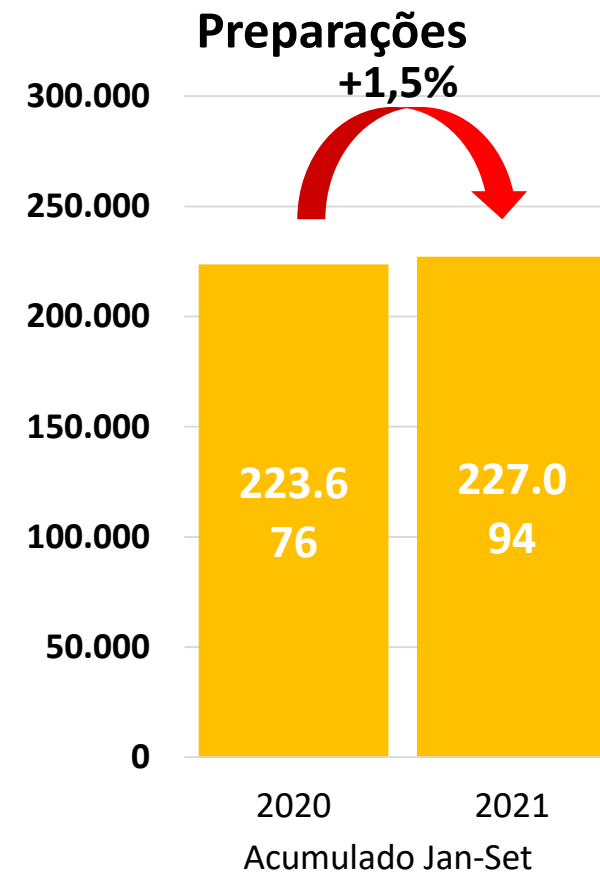
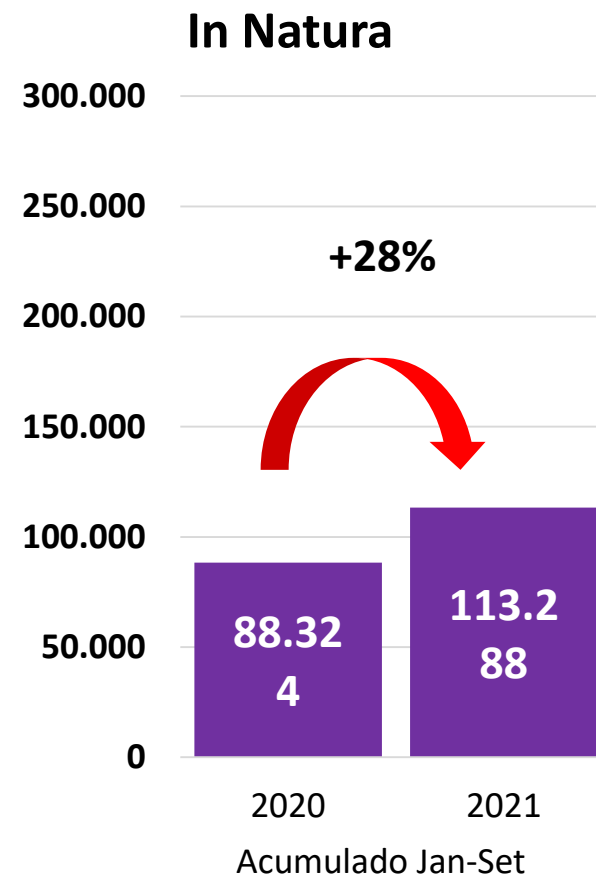
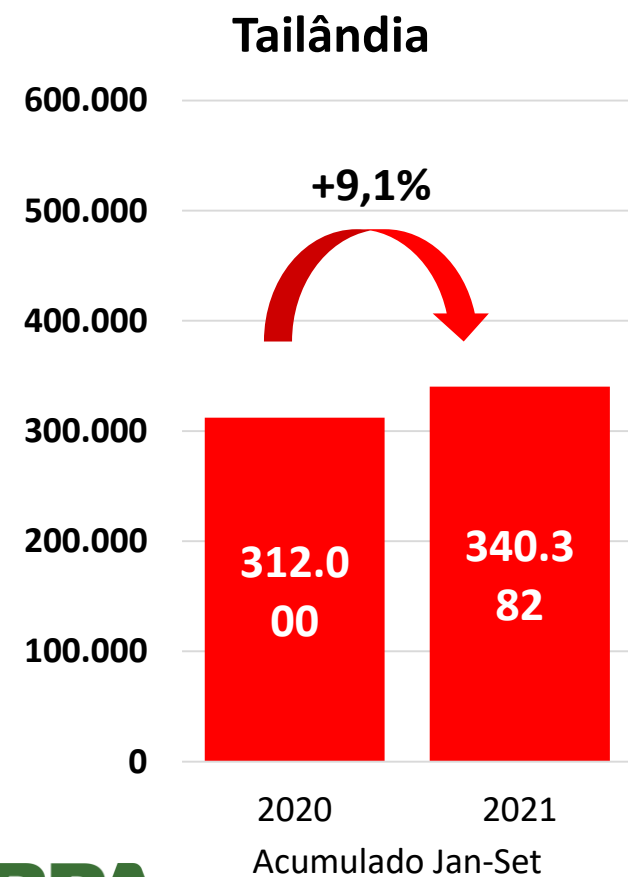

Apesar das quedas recentes, no acumulado de jan-set/21 o fluxo ainda é positivo com volume adicional de 28.382mt acima do mesmo período do ano anterior, cerca de 9,1%, com destaque para os produtos In Natura que aumentaram 24.963mt enquanto as Preparações tiveram aumento de 4.418mt.

JAPÃO - PRODUÇÃO E CONSUMO - Vol - mt

In Natura	Produção Doméstica	Consumo		
		Domestico	Importado	Total
Sep-19	128.863	127.721	47.364	175.085
Oct-19	143.590	144.169	48.184	192.353
Nov-19	143.082	143.806	49.086	192.892
Dec-19	152.146	152.547	48.906	201.453
Jan-20	138.450	137.303	38.467	175.770
Feb-20	137.735	137.276	42.775	180.051
Mar-20	139.107	137.766	45.299	183.065
Apr-20	142.365	146.284	41.532	187.816
May-20	137.254	143.351	32.356	175.707
Jun-20	139.587	142.140	46.682	188.822
Jul-20	139.394	128.424	63.185	191.609
Aug-20	129.026	130.569	41.787	172.356
Sep-20	133.017	133.220	42.191	175.411
Oct-20	147.915	148.885	52.192	201.077
Nov-20	141.488	141.868	48.176	190.044
Dec-20	153.562	153.149	49.733	202.882
Jan-21	133.460	133.787	43.663	177.450
Feb-21	132.292	131.290	45.339	176.629
Mar-21	141.973	140.707	50.299	191.006
Apr-21	141.237	138.361	55.423	193.784
May-21	138.826	137.723	46.577	184.300
Jun-21	139.041	137.734	50.491	188.225
Jul-21	138.344	137.924	52.748	190.672
Aug-21	132.088	131.761	49.225	180.986
Sep-21	137.821	138.914	49.050	187.964
Set/21 x Set/20	4.804 3,6%	5.694 4,3%	6.859 16,3%	12.553 7,2%
Set/21 x Ago/21	5.733 4,3%	7.153 5,4%	-175 -0,4%	6.978 3,9%
Jan-Set/21 x Jan-Set/20	-853 -0,1%	-8.132 -0,7%	48.541 12,3%	40.409 2,5%

Produção:

Com melhora significativa, a produção de frango chegou em Set/21 a cerca de 138K mt, valor 3,6% superior ao de Set/20.

A estimativa é que a média para Out e Nov já fique bem acima das 140K mt, apesar das preocupações que questões sanitárias possam vir a impactar a produção.

Consumo:

Apesar da expectativa de aumento do consumo de produto local, o produto importado deve priorizar o consumo de produto brasileiro em detrimento do Tailandês.

JAPÃO - ANÁLISE DA EVOLUÇÃO DO ESTOQUE - Vol mt

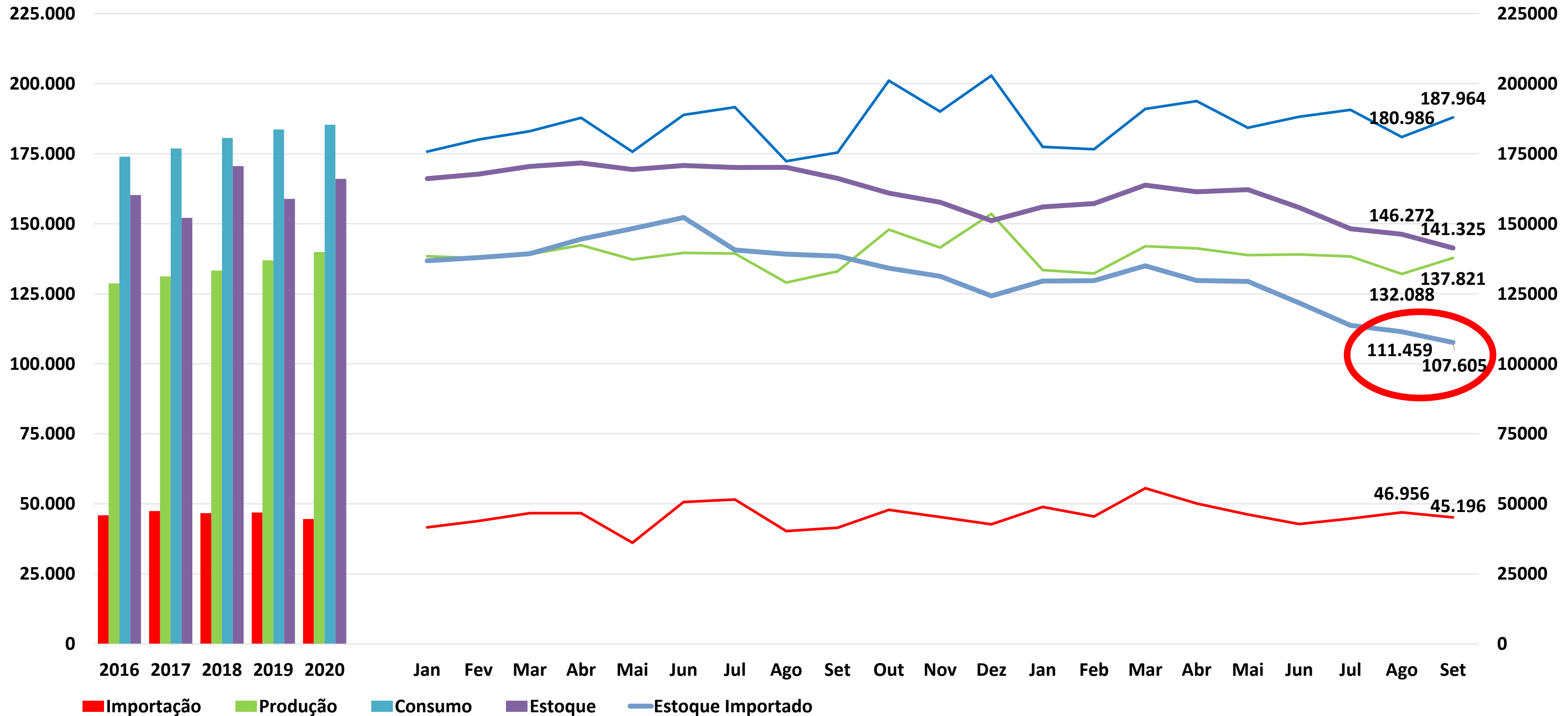

Cenário

Evolução de Preços - Local Market - Yen/Kg

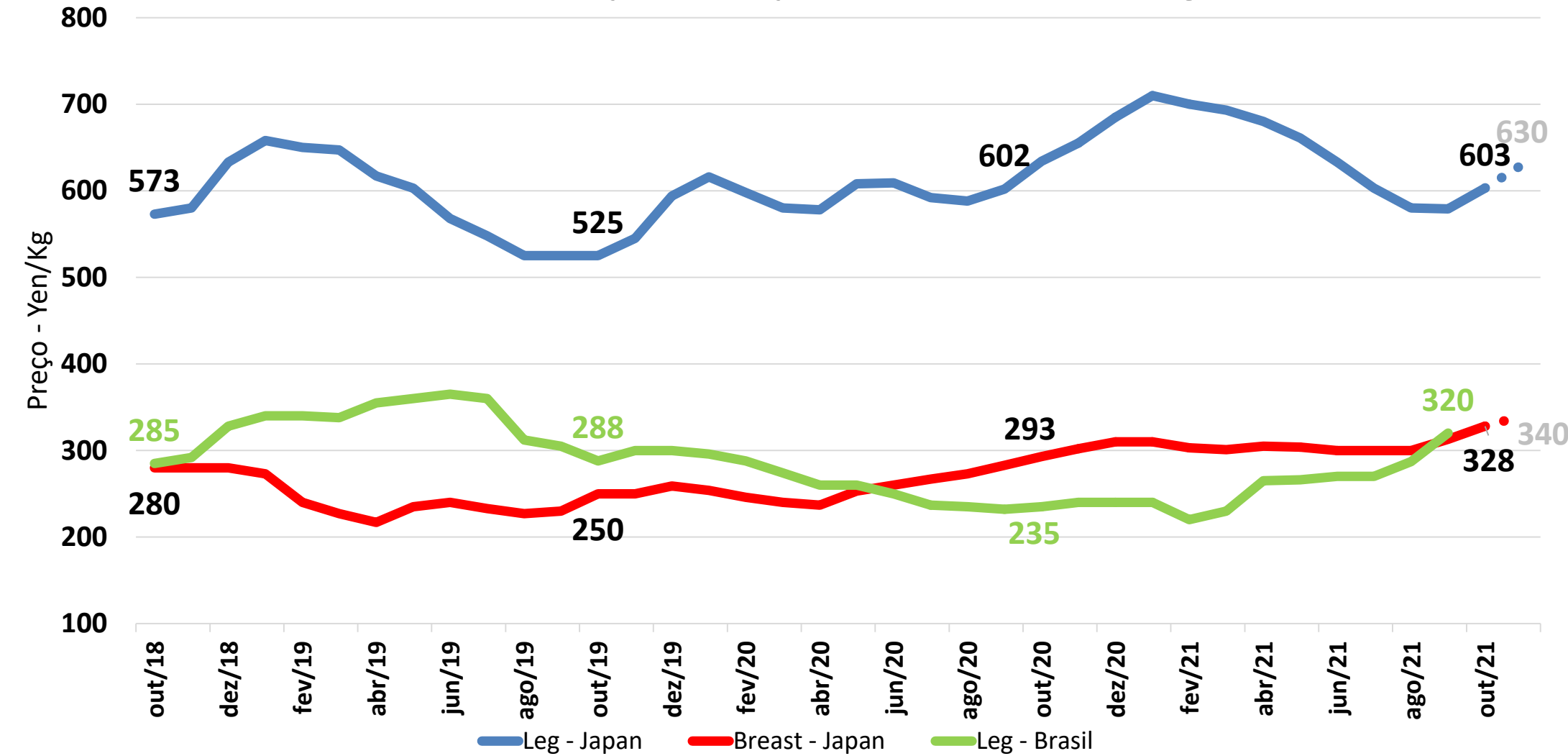

Preço:
 A Perna doméstica vem subindo semanalmente, saindo de ¥600/Kg na primeira semana para finalizar a ¥616/Kg na última semana de Out, com previsão de ¥630/Kg para média de nov (o que indicaria um preço final próximo a ¥650/Kg em linha com 2020) . O Peito que iniciou movimento de alta em Setembro, terminou Outubro cotado a ¥337/Kg abrindo espaço para o BL brasileiro que pode manter a trajetória altista após passar o preço do Peito local ainda em Set.

Produção Doméstica

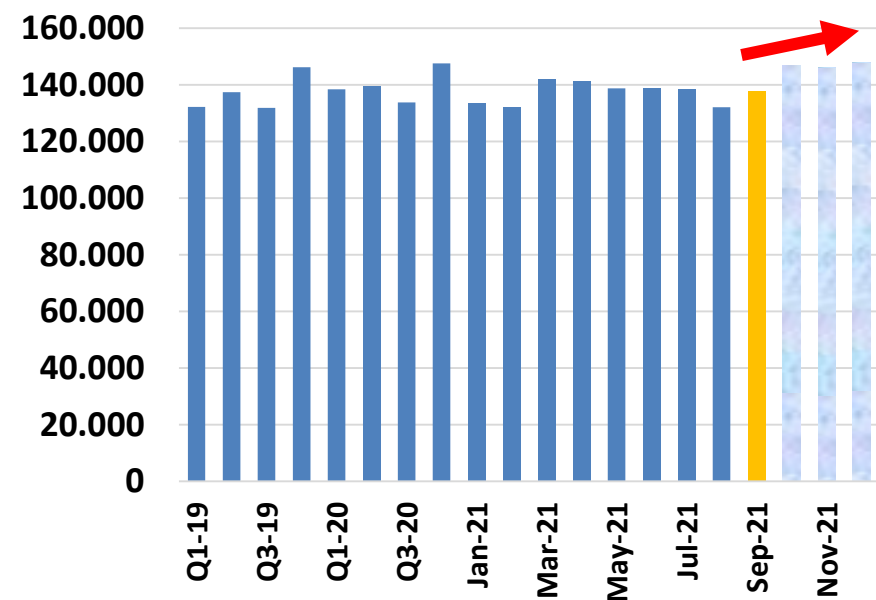

Melhora na produção deve levar a média do Q4 acima de 140K mt.

Consumo Produto Importado

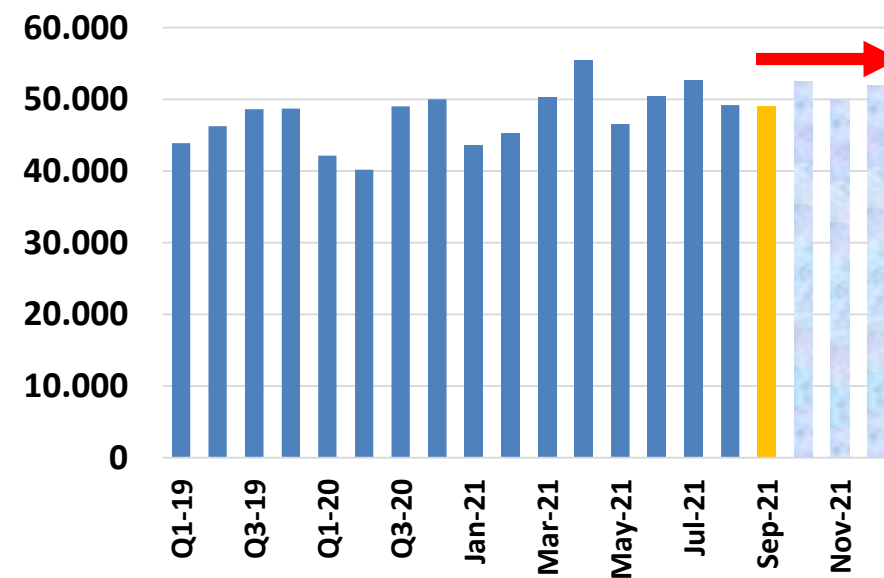

O consumo de produto importado deve se manter próximo de 51K mt mensais nos últimos 6 meses e o estoque deve subir levemente em função dos embarques que podem ficar acima de 50K mt mensais.

Estoque Produto Importado

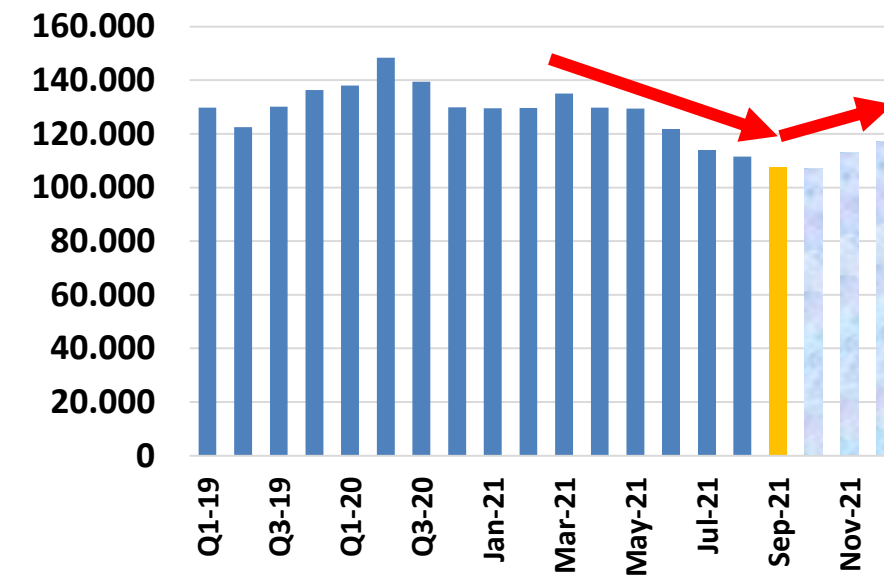

YEN x USD

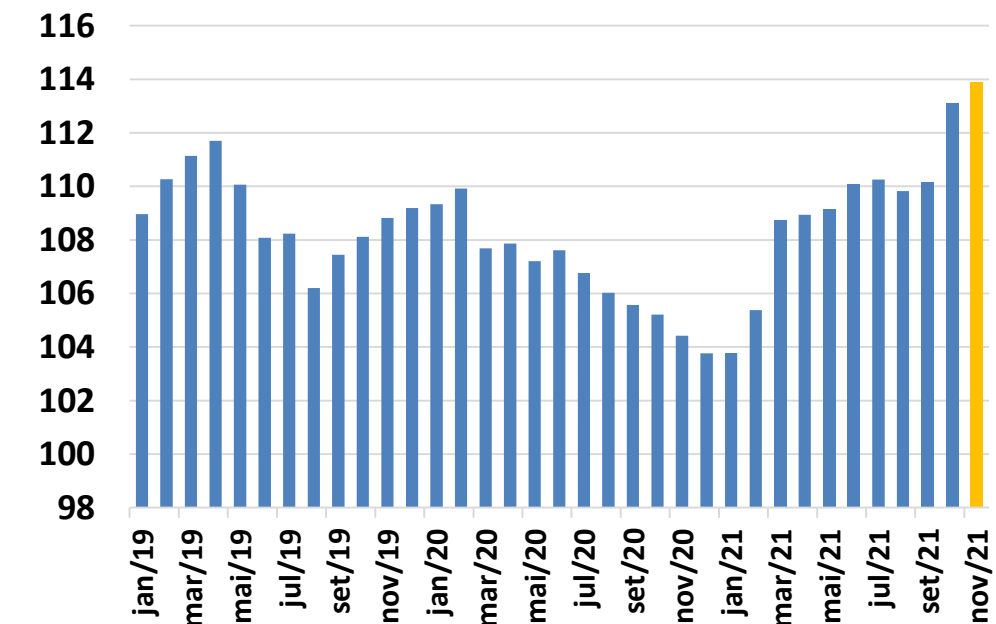

Continuando movimento de desvalorização, o Yen já vem sendo cotado próximo de ¥ 114/USD, uma perda de 10% no ano.

JAPÃO - Produção/Importação/Consumo/Estoque

In Natura	Estoque Inicial	Produção Doméstica	Importação			Produção + Importação	Consumo			Estoque Final Estimado		
			Brasil	Outros	Total		Domestico	Importado	Total	Domestico	Importado	Total Stock
Sep-19	156.959	128.863	40.080	13.533	53.609	182.472	127.721	47.364	175.085	29.878	134.468	164.346
Oct-19	164.346	143.590	37.731	13.861	51.591	195.181	144.169	48.184	192.353	29.299	137.875	167.174
Nov-19	167.174	143.082	36.139	12.693	48.828	191.910	143.806	49.086	192.892	28.575	137.617	166.192
Dec-19	166.192	152.146	31.612	13.314	44.922	197.068	152.547	48.906	201.453	28.174	133.633	161.807
Jan-20	161.807	138.450	30.475	11.147	41.620	180.070	137.303	38.467	175.770	29.321	136.786	166.107
Feb-20	166.107	137.735	32.132	11.788	43.920	181.655	137.276	42.775	180.051	29.780	137.932	167.712
Mar-20	167.712	139.107	33.848	12.848	46.696	185.803	137.766	45.299	183.065	31.121	139.329	170.450
Apr-20	170.450	142.365	35.058	11.650	46.708	189.073	146.284	41.532	187.816	27.202	144.505	171.707
May-20	171.707	137.254	25.998	10.111	36.109	173.363	143.351	32.356	175.707	21.105	148.258	169.363
Jun-20	169.363	139.587	39.689	10.964	50.653	190.240	142.140	46.682	188.822	18.552	152.229	170.781
Jul-20	170.781	139.394	40.558	11.020	51.578	190.972	128.424	63.185	191.609	29.522	140.623	170.145
Aug-20	170.145	129.026	31.074	9.240	40.314	169.340	130.569	41.787	172.356	27.979	139.150	167.129
Sep-20	167.129	133.017	30.969	10.512	41.481	174.498	133.220	42.191	175.411	27.776	138.439	166.215
Oct-20	166.215	147.915	34.752	13.146	47.898	195.813	148.885	52.192	201.077	26.806	134.145	160.951
Nov-20	160.951	141.488	33.234	12.077	45.311	186.799	141.868	48.176	190.044	26.426	131.279	157.705
Dec-20	157.705	153.562	29.175	13.539	42.714	196.276	153.149	49.733	202.882	26.839	124.260	151.099
Jan-21	151.099	133.460	35.440	13.497	48.937	182.397	133.787	43.663	177.450	26.512	129.534	156.046
Feb-21	156.046	132.292	30.817	14.699	45.516	177.808	131.290	45.339	176.629	27.514	129.711	157.225
Mar-21	157.225	141.973	37.851	17.754	55.605	197.578	140.707	50.299	191.006	28.780	135.017	163.797
Apr-21	163.797	141.237	33.260	16.897	50.157	191.394	138.361	55.423	193.784	31.656	129.751	161.407
May-21	161.407	138.826	33.355	12.876	46.231	185.057	137.723	46.577	184.300	32.759	129.405	162.164
Jun-21	162.164	139.041	30.012	12.800	42.812	181.853	137.734	50.491	188.225	34.066	121.726	155.792
Jul-21	155.792	138.344	29.781	14.969	44.750	183.094	137.924	52.748	190.672	34.486	113.728	148.214
Aug-21	148.214	132.088	33.341	13.615	46.956	179.044	131.761	49.225	180.986	34.813	111.459	146.272
Sep-21	146.272	137.821	35.529	9.667	45.196	183.017	138.914	49.050	187.964	33.720	107.605	141.325
Oct-21	141.325	147.000	41.500	10.500	52.000	199.000	147.500	52.500	200.000	33.220	107.105	140.325
Nov-21	140.325	146.000	45.000	11.000	56.000	202.000	146.000	50.000	196.000	33.220	113.105	146.325
Dec-21	146.325	148.000	45.000	11.000	56.000	204.000	148.000	52.000	200.000	33.220	117.105	150.325

Set/21 x Set/20	-20.857 -12,5%	4.804 3,6%	4.560 14,7%	-845 -8,0%	3.715 9,0%	8.519 4,9%	5.694 4,3%	6.859 16,3%	12.553 7,2%	5.944 21,4%	-30.834 -22,3%	-24.890 -15,0%
------------------------	---------------------------------	-----------------------------	------------------------------	-----------------------------	-----------------------------	-----------------------------	-----------------------------	------------------------------	------------------------------	------------------------------	---------------------------------	---------------------------------

Set/21 x Ago/21	-1.942 -1,3%	5.733 4,3%	2.188 6,6%	-3.948 -29,0%	-1.760 -3,7%	3.973 2,2%	7.153 5,4%	-175 -0,4%	6.978 3,9%	-1.093 -3,1%	-3.854 -3,5%	-4.947 -3,4%
------------------------	-------------------------------	-----------------------------	-----------------------------	--------------------------------	-------------------------------	-----------------------------	-----------------------------	-----------------------------	-----------------------------	-------------------------------	-------------------------------	-------------------------------

Jan-Set/21 x Jan-Set/20	-853 -0,1%	-415 -0,1%	27.493 27,7%	27.080 6,8%	26.227 1,6%	-8.132 -0,7%	48.541 12,3%	40.409 2,5%				
--	-----------------------------	-----------------------------	-------------------------------	------------------------------	------------------------------	-------------------------------	-------------------------------	------------------------------	--	--	--	--

Fonte: MAFF, MFJ, ALLIC

Oct-Nov-Dec/21- Projeção



ASSOCIAÇÃO
BRASILEIRA
DE PROTEÍNA
ANIMAL

<http://abpa-br.com.br/>

abpa@abpa-br.org

Siga a ABPA nas redes sociais!



[instagram.com/abpabr](https://www.instagram.com/abpabr)



twitter.com/abpabr



[fb.com/abpabr](https://www.facebook.com/abpabr)



[linkedin.com/company/abpa](https://www.linkedin.com/company/abpa)